# འཇམ་མགོན་རྒྱལ་བའི་རྒྱལ་ཚབ་གསེར་ཁྲི་རིམ་
# བྱོན་རྣམས་ཀྱི་ཁྲི་རབས་ཡོངས་འདུའི་
# ལྗོན་བཟང་ཞེས་བྱ་བ་བཞུགས་སོ།།

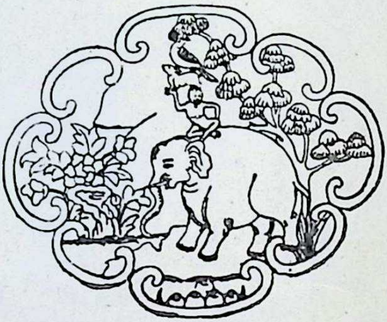

# Hierchial to the Tradition of Accension to the Golden Throne of Jamgoan Lama Tsonkhapa called Kalpa Tree


མཛད་པ་པོ་:—སྒོ་མང་མཁན་ཟུར་དགེ་བཤེས་
བསྟན་པ་བསྟན་འཛིན།

**Writer : Gomang Ex-abbot**
**Geshe Tenpa Tenzin**


**1992**

# འཇམ་མགོན་རྒྱལ་བའི་རྒྱལ་ཚབ་གསེར་ཁྲི་རིམ་
# བྱོན་རྣམས་ཀྱི་ཁྲི་རབས་ཡོངས་འདུའི་
# ལྗོན་བཟང་ཞེས་བྱ་བ་བཞུགས་སོ།།

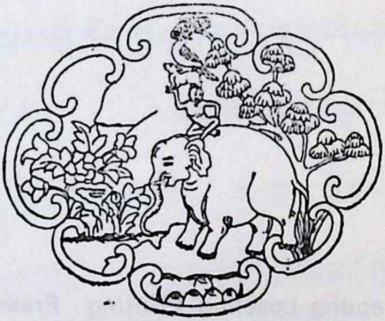

# Hierchial to the Tradition of Accension to the Golden Throne of Jamgoan Lama Tsonkhapa called Kalpa Tree

མཛད་པ་པོ་:—སྒོ་མང་མཁན་ཟུར་དགེ་བཤེས་
བསྟན་པ་བསྟན་འཛིན།

**Writer : Gomang Ex-abbot**
**Geshe Tenpa Tenzin**

**1992**

Published by
Drepung Gomang Library.
P.O. Tibetan Colony, (MUNDGOD)
Distt: N. KANARA-581411.
Karnataka State. INDIA.

Fist Edition: 500 Copies in 1992

*Printed at*:
Drepung Loseling Printing Press
P.O. Tibetan Colony, 581411
Distt N.. Kanara, K.S. INDIA

# སྒྲིག་བརྗོད།

༄༅། །མདོ་རྒྱུད་བསྟན་བཅོས་དུ་མ་ནས་ལན་གཅིག་མིན་པ་ཆེས་ཆེར་བསྔགས་པ་ཤར་ཙོང་ཁ་པ་བློ་བཟང་གྲགས་པ་དཔལ་···བཟང་པོ་ཞེས་ས་གསུམ་ན་ཡོངས་སུ་གྲགས་པ་དེ་ཉིད་ནས་བརྩང···དགའ་ལྡན་གསེར་ཁྲི་རིམ་བྱོན་གྱི་མཛད་རྣམ་ཡོངས་འདུའི་ལྗོན་བཟང་ཞེས་བྱ་བ་འདི་ཉིད། བར་ཁམས་ཚ་བའི་རི་མཚོ་ཕྱུག་མོ་འི་མཚོ་འཁྲུམ་དུ་སྤྲོད་པ་འཛིན་པ། ས་པག་སློན་ལམ་ཆེན་མོ་འི་དགེ་བཤེས་ལྷ་རམས་པ། འབྲས་སྤུངས་མཁན་ཁྲི་འཛིན་པ་སྒོ་མང་སློབ་ཟུར་བསྟན་པ་བསྟན་འཛིན་པས། བདག་ཉིད་ཆེན་པོ་འདི་རྣམས་ཀྱི་མཛད་རྣམ་མི་ཤུབ་ཡུན་གནས་ཆེད་རབ་བདགས་དང་ཅུད···ཀྱིས་མ་བཅོས་པར་རང་བཞིན་བརྗོད་པ་ཁེ་ནས་ཉུང་གསལ་དུ།

ཕྱི་ལོ་ ༡༩༩༣ ལོར་རྫོགས་པར་བྲིས་པའོ།། ༑

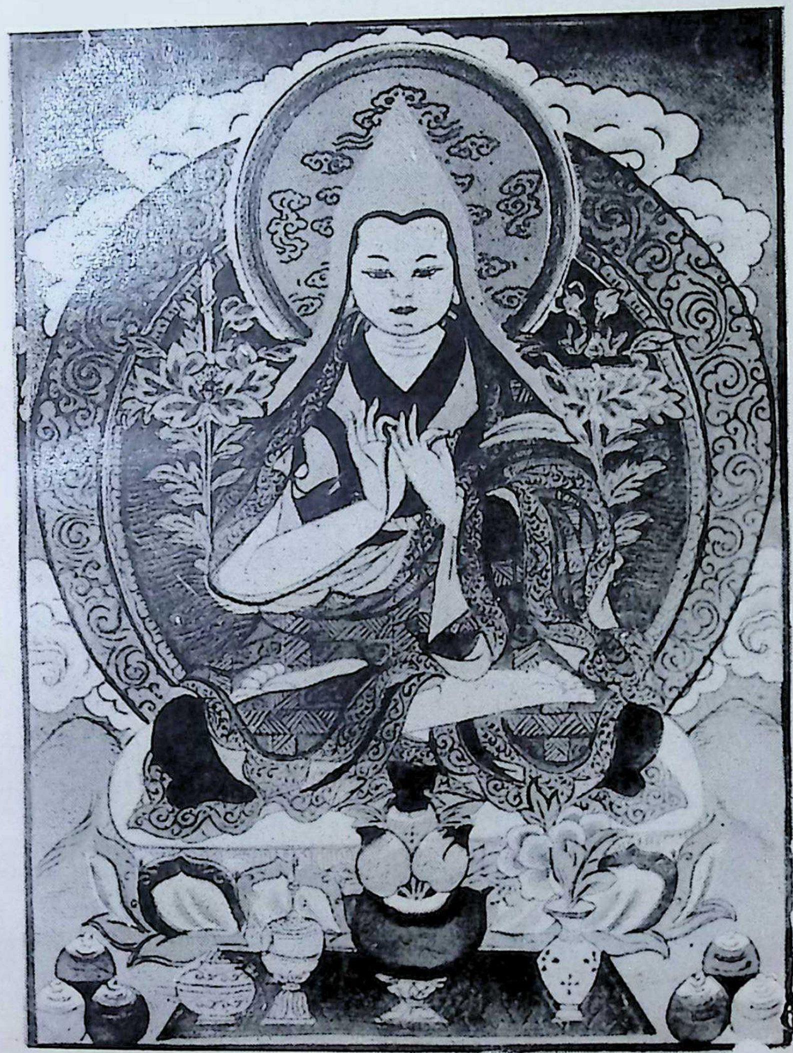

འཇམ་མགོན་རྒྱལ་བ་གཉིས་པ་ཤར་ཙོང་ཁ་པ་བློ་བཟང་གྲགས་པ་
ལ་ན་མོ།།

༄༅། །ཨོཾ་སྭ་སྟི། སྣ་ཚོགས་གདུལ་བྱའི་མོས་ཁམས་ཞིང་ས་རུ། །ཐབས་མཁས་དྲང་ངེས་ཆོས་ཀྱི་ཆར་ཕབ་པས། །རྣམ་མང་དགེ་བའི་ལོ་ཏོག་སྨིན་མཛད་པ། །ཐུབ་དབང་ལྷ་ཡི་ལྷ་ལ་གུས་ཕྱག་འཚལ། །མཁྱེན་བརྩེ་རིན་ཆེན་ནོར་གྱིས་ཡོངས་གདམས་ཟབ་ཡངས་ཀློ་ཡི་ས་སྟུ་རུ། །དུས་ལས་ཡོལ་མེད་འཕྲིན་ལས་བཟང་པོའི་རྦ་རླབས་ཆལ་ཆིལ་གཡོ་བ་རུ། །ལེགས་བཤད་བཅུད་ཀྱིས་རབ་རྒྱས་ངང་མོས་གྲོགས་པ་སྤྲོལ་བའི་མགྲིན་གླུ་ལེན། །ཟབ་རྒྱས་གདམས་པའི་རྒྱ་གཏེར་འབྱུང་གནས་ཟླ་མེད་བླ་མ་མཆོག་དེར་འདུད།།

མི་བཟད་ཀློག་དཀའ་ཀླ་ཀློའི་ཕྱུགས་ཀྱི་མེ། །ཞི་བསིལ་སྙིང་རྗེའི་ཆར་གྱིས་གདན་བཅིལ་དེ། །འགྲོ་རྣམས་རྫོགས་ལྡན་དཔལ་ལ་སྤྱོ་མཛད་པ། །གངས་ཅན་མགོན་པོ་བསྟན་འཛིན་རྒྱ་མཚོར་འདུད།།

གང་གང་གསུང་གིས་ཟབ་ཟབ་ཆོས་ཀྱི་ཆར། །གསལ་གསལ་ལྷུང་དང་སྐྱུར་སྐྱུར་རིགས་འདུལ་གྱིས། །ཡང་ཡང་བདག་བློར་སྙོད་སྙོད་འབེབས་མཛད་པ། །མཁས་མཁས་བཤེས་རྣམས་དྲང་དྲང་ལན་བཀྱར་འདུད། །ཕྱི་རུ་འཆད་རྩོད་རྩོམ་པའི་གོམས་སྟབས་བསྒྱུར།།

ནང་དུ་ལྷ་སྔགས་ཏིང་འཛིན་མཆོག་ལ་གཞོལ། །མདོ་སྔགས་བཤད་སྒྲུབ་ཕྱོགས་མཐར་རྒྱས་བྱེད་པའི། བརྒྱུད་འཛིན་རིམ་བྱོན་ཡོངས་ལ་དྭང་བས་འདུད། །མ་དང་འཁོར་འགྲོའི་གསང་མཛོད་ཀླ་ན་

མེད།། །།མཐའ་དྲུག་ཚུལ་བཞིས་རྒྱས་བཏབ་སྦྲས་པའི་དོན། །
ལྷང་ངེར་གསལ་མཛད་བློ་བཟང་རྒྱལ་བ་ཡི། །གསེར་ཁྲིར་འདོར་
དཀར་བསྐྲུར་བ་ཡོངས་ལ་འདུད། །གྲུབ་པ་མཆོག་རྣམས་གསེར་
ཁྲིར་བྱོན་པའི་རབས། །ཟོལ་བསྟོད་དབང་པ་འི་གཞུ་ཡི་རྫུན་རིས་
དང་།། །།ཟེར་བློས་བྲག་ཚའི་དབྱངས་བཞིན་མ་ཡིན་པར། །འཇིག
རྟེན་མིས་པོ་འི་ངག་ནས་ཐྲངས་བཞིན་བཟོད། །ལུང་རིགས་ཞོ་འཐུང
རྣས་པའི་རྩེ་བརྒྱ་པ། །རྣམ་དཔྱོད་དབྱིངས་སུ་གཏིངས་པའི་སྤྱན་
སྟོང་པས། །མང་ཐོས་རྣམ་པར་རྒྱལ་བའི་ཁང་བཟང་ནས། །ལ་
ཟུར་སྤྱན་སྟོང་བཀྲད་དེ་བལྟ་སྐྱམ་སེམས། །

དེ་ཡང་ཇེ་སྐད་དུ། འཇམ་དཔལ་རྩ་རྒྱུད་ལས། འཇིག
རྟེན་ང་ནི་མྱ་ངན་འདས། །ས་ཡི་སྟེང་འདི་སྟོངས་པ་ན། །ཁྱོད་ཉིད
བྱིས་པའི་གཟུགས་ཅན་གྱིས། །སངས་རྒྱས་མཛད་པ་བྱེད་པར་འགྱུར། །
དེ་ཚེ་དགོན་ཆེན་རབ་དགའ་བ། །ཁ་བ་ཅན་ན་ཡོད་པ་ཡིན། །

ཞེས་རྗེ་བཙུན་འཇམ་པའི་དབྱངས་ཉིད་མི་ཡི་རྣམ་པར་རོལ་ཏེ་རྒྱལ་
བའི་མཛད་པ་བྱེད་པར་ལུང་གིས་ཟིན་པ་ཤར་ཙོང་ཁ་པ་བློ་བཟང་……
གྲགས་པའི་དཔལ་ཞེས་སྙན་གྲགས་ཀྱི་དབྱུར་ཇ་ཕྱོགས་ཀྱི་ཕ་མཐར་……
བཀོལ་བ་དེ་ཉིད་དང་སློབ་བརྒྱུད་གྲུབ་པའི་གོ་འཕངས་མཐོན་པོར……
གཤེགས་པ་ཟེ་སྐྱེད་ཅིག་ཡབ་རྗེ་ཉིད་ཀྱི་གསེར་ཁྲིར་བྱོན་དང་།

འབྱོན་པའི་ཚུལ་རྣམས་སྨོས་པ་དོར་དེ་མདོ་ཙམ་སྤྲེལ་བ་ལ། ཁྲི་
ཐོག་དང་པོ་རྗེ་ཙོང་ཁ་པ་ཆེན་པོ་འི་མཛད་རྣམ་དང་། ཁྲི་ཐོག་པ་
གཞན་ཇི་ལྟར་བྱོན་པའི་ཚུལ་དང་། མཇུག་བསྡུ་བའོ། །

དང་པོ་ལ། རྗེ་འདི་ཉིད་རྒྱལ་བའི་ལུང་གིས་བསྔགས་
པའི་ཚུལ་དང་། ལྷུམས་སུ་ཞུགས་ཤིང་བལྟམས་པའི་ཚུལ། བལྟམས་
ནས་བསྟན་པ་ལ་བྱ་བ་མཛད་པའི་ཚུལ། ཁྱད་པར་དགའ་ལྡན་རྗེ་
ལྟར་བཏབས་པ། མཐར་སྐུ་ངན་ལས་འདས་པའི་ཚུལ་དང་ལྔ་ལས།

དང་པོ་ནི། མདོ་སྡེ་གདམས་ངག་འབོག་པའི་རྒྱལ་པོ་
ཟུར་དུ་བཀོལ་བ་བོད་བསྒྱུར་བསྟན་པ་དང་སྐོགས་འབྱེད་པའི་ལེའུ…
ལས། ད་ལྟ་ང་ལ་ཞིལ་དཀར་གྱི། །ཕྲེང་བ་སྟེར་བའི་ཁྱེའུ་འདི།།
ང་ཡི་བསྟན་པ་གསོ་བྱེད་ལ། །མ་འོངས་སྐོགས་མའི་དུས་སུ་ནི། །
འབྲི་དང་ལྡན་གྱི་ས་མཚམས་སུ། །དགེ་ཞེས་བྱ་བའི་དགོན་པ་
འདེབས། །བློ་བཟང་ཞེས་བྱའི་མིང་ཅན་འབྱུང་། །འཁོར་ནི་
རྣམ་མང་བསྡུ་པར་བྱེད། །ཆོས་སྤྱོད་བཅུ་ཡི་རྒྱན་འཛུགས་ཤིང་།།
ལྷ་ཁང་ཀ་བ་ཤིང་ལོ་ཅན། །ང་ཡི་སྐུ་གཟུགས་རྣམ་གཉིས་ལ།།
དབུ་རྒྱན་འབུལ་ཞིང་མཆོད་པར་བྱེད། །སྟོན་པའི་མདོ་བཞིན་གསུང་
སྒྲོག་ཅིང་། །སྙན་པའི་དབྱངས་ཀྱིས་གསོལ་བ་འདེབས། །ང་ལ་
གསོལ་བ་རབ་བཏབ་ནས། །བསྟན་པ་ལོ་སྟོང་བར་དུ་གནས། །

དེ་ནས་འཕོས་ནས་ཤར་ཕྱོགས་སུ། །མེད་བྱུང་བཀོད་མཛེས་ཞིང་ཁམས་སུ། །སེ་ཏྲེའི་ང་རོ་ཞེས་བྱ་བའི། །རྒྱལ་བ་དེ་བཞིན་གཤེགས་པར་འགྱུར། །དེ་ལ་དད་བྱེད་ཤིང་དེར་སྐྱེ། །ཞིང་མཆོག་དེ་ནི་ཁྱད་པར་འཕགས། །ཞེས་ཇེ་ཉིད་ཀྱི་མཚན་དང་དགོན་པ་འདེབས་པའི་གནས་གཞི། དགོན་པའི་མཚན། སློབ་ལམ་ཆེན་མོའི་མཛད་ཆེན། ཛོ་ཞྭ་ནག་གཉིས་ལ་དབུ་རྒྱན་ཕུལ་བ། བསྟན་པ་དག་ཕྲེར་མཛད་པ་སོགས་ཀྱིས་རྒྱལ་བསྟན་ལོ་སྟོང་གི་བར་དུ་སྐྱར་འཕེལ་བ། མཐར་སྨད་བྱུང་བཀོད་པའི་ཞིང་དུ་རྒྱལ་བ་སེ་ཏྲེའི་ང་རོར་འགྱུར་……བ་སོགས་གསལ་བར་གསུངས། ཡང་ལང་གཤེགས་རྒྱ་ནག་འགྱུར་ལས། བཅོམ་ལྡན་འདས་ལ་སྐུའི་རྒྱལ་པོ་མ་དྲོས་པས་དྲུང་དཀར་པོ་ཞིག་ཕུལ་བ། །མཻ་གཡལ་གྱི་བྱུ་ལ་གནང་ནས། འདི་ཁྱོད་ཀྱིས་འགོག་པ་རིར་སྦྲོས་ཤིག མ་འོངས་པ་ན་དགེ་སློང་པདྨའི་དད་ལྡན་འདེས་གཏེར་ནས་འདོན་པས། དེའི་ཚགས་དུང་དུ་འགྱུར་ཞེས་དང་། །ཀླུ་མོ་ཧྲི་མ་མེད་པས་ཞུས་པའི་མདོ་ལས། །བྱང་ཕྱོགས་གངས་རིའི་རྒྱུད་ཀྱི་སར། །དགེ་པ་ལྡན་པའི་ས་ཕྱོགས་སུ།། དམ་པའི་ཆོས་ནི་རྒྱས་པར་འགྱུར། ཞེས་ཇེ་བླ་མ་འདི་ཉིད་ཡུལ་གང་དུ་འཁྲུན་པ་དང་དགོན་གནས། བསྟན་པ་སྤེལ་ཚུལ་གསལ་བར་ལུང་བསྟན། གཞན་ཡང་འཇམ་དཔལ་རྩ་རྒྱུད་ལས། ཐོ་

ལྷན་དང་པོར་ཡི་གེ་མ། །དེ་བཞིན་སློམ་བརྟེན་དམ་པ་འབྱུང་། །
རྣམ་པ་དུ་མར་སློམ་བརྟེན་གསུངས། །དེ་ཆེ་མཐའ་ཡས་འབྱུང་
བར་འགྱུར། །སློམ་བརྟེན་ཐམས་ཅད་བསྒྲགས་པ་ཡང་། །དོན་
པའི་བསྟན་པ་གསལ་བར་བྱེད། །བསྟན་པ་དེ་ཆེ་ས་སྙིང་དུ། །
རྣམ་པར་ཉམས་ཤིང་སྣང་མེད་ལ། །སྟོན་པའི་གཟུགས་བརྙན་ཡོད་
དུ་འོང་། །བྱེད་པར་འགྱུར་བར་ཐེ་ཚོམ་མེད། །ཐམས་ཅད་བྱང་
ཆུབ་ལུང་བསྟན་ཏེ། །ང་ཡི་བྱང་ཆུབ་མཆོག་ཐོབ་འགྱུར། །དེར་
ནི་འཇིག་རྟེན་སྒྲིན་གནས་འགྱུར། སྲིད་པ་གསུམ་གྱི་མཐར་ཡང་
བྱེད། །སྔགས་དང་རྒྱུད་ལ་མངོན་བརྟོན་པའི། །གྲགས་པ་འཛིན་
པར་ཤེས་པར་བྱ། ཞེས་དང་། མཁའ་འགྲོ་གསང་བའི་རྒྱུད་
ལས། འ་མ་དཔལ་སྤྲུལ་པ་བློ་བཟང་ཞེས། །བསྟན་པ་རྒྱས་བྱེད་
ངོ་མཚར་ཅན། ཞེས་ལུང་སྤྱི་སྤྱིའི་མཚན་དང་མཛད་པ་འཁོར་
རྣམས་དང་འཛམ་དཔལ་དབྱངས་ཀྱི་རྣམ་རོལ་དུ་གསལ་བར་གསུང་
སོ། འདི་དག་ནི་སྤྲུལ་གཞི་བྱེ་བྲག་པའི་དབང་དུ་བྱས་ཀྱི་
གཉན་དུ་ན་བློ་བྲག་ཀུན་ཆེན་གྱིས་ལུང་བསྟན་ལས། བློ་བཟང་
གྲགས་པ་འདི་ཉིད་ནི། །སངས་རྒྱས་ཀུན་གྱི་སྤྲུལ་བ་སྟེ། །ཞེས་
དང་། གླེག་བམ་རིན་པོ་ཆེ་ཕྲེ་ཡི་རྒྱལ་པོའི་སྐྱེ་རབས་ལས་
དེ་ཡང་རིགས་གསུམ་མགོན་པོ་ལས, །ཐ་དད་ཉིད་དུ་ག་ལ་འགྱུར།།

ཞེས་སོགས་ཀྱི་ལྗུང་རིགས་དུ་མས   ཛེ་འདི་ཉིད་རྒྱལ་བ་ཐམས་ཅད་ཀྱི་མཁྱེན་བརྩེ་ནུས་གསུམ་བསྟན་འཛིན་མཁས་པ་ཡོངས་ཀྱི་གཙུག···རྒྱན་དུ་རྣམ་པར་བྱོན་པ་ཆེས་ལེགས་པར་གྲུབ་བོ   དེ་ལ་ཛེ་ཧམས་ཅན་མཁྱེན་པའི་རྣམ་ཐར་གྱི་གཙོ་བོ་ནི་འོག་ནས་འབྱུང་བ་ལྟར···དམ་པ་གཞན་ལ་མ་བྱུང་བའི་ཁྱད་ཆོས་རྒྱལ་བའི་བསྟན་པ་ཡོངས་སུ་རྫོགས་པ་བཤད་སྒྲུབ་ཟུང་འབྲེལ་གྱི་སྒོ་ནས་འཛིན་སྐྱོང་སྤེལ་བའི་···འཕྲིན་ལས་སྨོས་ཏེ་མཁས་པ་དང་གྲུབ་པ་བརྙེས་པའི་བསྟན་འཛིན་····ཡངས་པའི་ས་ཆེན་པོ་ལ་ཁྱབ་པར་མཛད་པ་མངོན་སུམ་དུ་གྲུབ་པ་·འདི་ཡིན་པས། གཉན་དང་གཉན་གྱིས་ལུང་བསྟན་ལ་རེ་ལྟོས་འཆད་དགོས་པ་མ་ཡིན་ཡང་དུས་སྐབས་དང་བསྟུན་ཏེ་བློ་དམན་དང་བར་སྐྱེ་སྤྱད་ས་བཅད་དུ་ཕྱུང་ཟད་བྲིས་པའོ། །

སྨྲས་པ། ཐུབ་དབང་ཟླུགས་ཀྱི་པདྨོ་བསྐྱོད་པ་ཡིས། །རབ་དཀར་གངས་རི་དཀྲིགས་པའི་བསིལ་ལྗོངས་སུ། །ཁྱོད་ཀྱིས་སྔངས་རྒྱས་མཛད་པ་བྱེད་འགྱུར་ཞེས། །ཡང་ཡང་ཚངས་པའི་དབྱངས་ཀྱིས་གསང་མགྲིན་བསྒྲགས། །རྒྱལ་བའི་ལུང་གིས་བསྔགས་པའི་སྐབས་སྟེ་དང་པོ་འོ། །

གཉིས་པ་ལྷུམས་སུ་ཞུགས་ཤིང་སྐུ་བལྟམས་པའི་ཚུལ་ནི། སྐུ་བལྟམས་པ་ནི་སྤྲེ་ལོར་ཧོ་ཛེ་འཛིགས་བྱེད་ཀྱིས་ཆོས་ཛེ་དོན་འགྲུབ་རིན་

ཆེན་ལ་ཡབ་ཡུམ་ཡོད་པའི་ལུང་པར་ཕྱུག་མཛུབ་བསྟན་ནས་ང་སང…
བོད་དེར་འོང་གསུངས་པར་སྨིས་པ་དང་། ཡབ་ལ་རི་བོ་རྩེ་ལྔའི་
བཙུན་པ་ཡིན་ཟེར་བ་ཆོས་གོས་གྱོན་ཞིང་པོ་དེ་ཁྲེར་བས་གནས……
གཡར་བར་སྨིས་པ། ལྕམས་སུ་ཞུགས་པའི་ཚེ་ཁྲེའུ་དཀར་པོ་རྣམ་
པ་འཛོན་པ་དང་བུ་མོ་དམར་མོ་མེ་ལོང་དང་རྨ་བྱའི་སྒྲོ་མདོངས་ཁྲེར་
བ་གཉིས་ཀྱིས་བྱད་མེད་མང་པོ་ལི་ཁྲིད་ནས་ཡུམ་ལ་འདོའི་རྩང་ཟེར··
ནས་ཛི་ལྷུར་བལྟམས་པ་སོགས་ཀྱིས་ཁྲུས་བྱེད་པར་སྨིས་པ་འདིས··
ཡུམ་ཉིད་ཡེ་ཤེས་ཀྱི་མཁའ་འགྲོ་མར་དངོས་སུ་བསྟན་པ་དང་།
ཡང་སྤྲུན་རས་གཟིགས་ཡིན་ཟེར་བའི་གསེར་སྐུ་ཞིག་ནམ་མཁའི……
ཁྲོན་ནས་རེམ་གྱིས་བབས་དེ་ཡུམ་རང་ལ་ཐིམ་པར་སྨིས་པ་སོགས··
ཀྱིས་ལྕམས་སུ་ཞུགས་པ་དང་། ཕྱི་ལོ་ཚིག་སྟོང་སུམ་བརྒྱ་ལྔ་
བཅུ་ང་བདུན་ ༡༣༥༧ བོད་རབ་བྱུང་དྲུག་པའི་གསེར་འཕྱུངས་
ཞེས་པ་མེ་མོ་བྱ་ཡི་ལོ་འི་ཟླ་བ་ ༡༠ པ་སྨིན་དྲུག་ཟླ་བའི་དམར་
ཕྱོགས་ཀྱི་ཛོགས་པ་གཉིས་པའི་མཐར་ཡུམ་གྱི་མནལ་ལམ་དུ་ཁྲིམ་
མང་པོས་མཆོད་རྫས་སྣ་ཚོགས་ཐོག་དེ་མཆོད་ཁང་མཛལ་ཟེར་བར··
མཆོད་ཁང་གང་དུ་ཡོད་དྲིས་པར་སྨྲར་གྱི་ཁྲེའུ་དཀར་པོ་དེས་རྒྱུ་ཤེལ་
གྱི་ལྡེ་མིག་ཐོག་ནས་འོངས་དེ་འདིར་ཡོད་ཅེས་ཡུམ་རང་གི་བྲང……
དབུས་ན་སྒོ་རྩང་སེར་པོ་ཞིག་འདུག་པར་སྨྲར་གྱི་གསེར་སྐུ་དེ་གདོན་

ཞིང་སྐྱ་དེ་དྲི་མས་ཅུང་ཟད་ནོག་འདུག་པར་སྤྱར་གྱི་བྱུད་མེད་དམར་མོ་
དེས་བྲུམ་ཆུས་བཀྲུས་མི་བྱའི་སྒྲོས་བྱབས་དེ་རྒྱ་གར་སྐད་དམ་སྐམ…
པའི་དར་དེར་མང་པོ་སྒྲོག  སྐྱི་བོ་རྣམས་ཀྱིས་གསོལ་བ་
འདེབས་པ་མྱིས་དེ་མཉལ་སད་པར་གྲོ་རང་སྐར་ཆེན་ཤར་བ་དང་དུས་
མཚུངས་པར་འཁྲུངས་པར་རྣམ་ཐར་ཆེན་མོར་དྲོགས་དཔྱོད་དང་བཅས་
དེ་བཀོད་པ་ལྟར་རོ། །འདི་ནི་སྟོན་མཉམ་མེད་ཐུབ་པའི་དབང་པོ་
ཡུམ་སྒྱུ་འཕྲུལ་མའི་ཁོག་པའི་གཉལ་ཡས་ཁང་ནས་བལྟམས་པ་ན…
ལྷ་རྣམས་ཀྱིས་ཁྲུས་གསོལ་བ་དང་ཆོས་མཚུངས་སོ། །འཛམ་དཔལ་
རྩ་རྒྱུད་རབ་འབྱམས་སོ་ཏྲུག་པ་ལས། བདག་ཉིད་ཆེན་པོ་འཛམ་
དཔལ་ནི། །རྗེད་དཀའ་སྐྲ་ནི་འབུམ་གྱུར་ལ། །ཡང་དག་མཐའ་
ལ་གནས་ནས་ནི། །ཟབ་མོ་འི་དོན་གྱི་དོན་སྟོན་བྱེད། །ཅེས་པའི་
ལུང་དང་ཕྱི་ལོ་ ༡༣༥༩ ཆིག་སྟོང་སུམ་བརྒྱ་ལྔ་དགུ བོད་རབ་བྱུང་
དྲུག་པའི་ས་ཕག་ཟེ་གྱང་གླངས་གསུམ་པ་ལ་ཀ་མི་པ་རོལ་པའི་རྡོ་
རྗེས་ཡབ་ཡུམ་གཉིས་ལ། ང་ཡི་མི་ལམ་དུ་ཕྱོགས་དེར་ཅན་དན་གྱི་
ལྗོན་ཤིང་ཤིན་ཏུ་ཆེ་བ་ཞིག་སྐྱེས་འདུག་པའི་གྲིབ་བསིལ་དུ་སྲོག་ཆགས་
གྲངས་མེད་པ་ངལ་གསོ་བར་མྱིས་པས། མི་རིང་བ་ལྷོ་ཁྲག་བོར་
བའི་ས་དེར་ལྗོན་ཤིང་ཁྱད་པར་ཅན་སྐྱེ་བར་འདུག་ཅིང་། ཞེས་ལུང་
བསྟན་པ་ཇི་བཞིན་སྐུ་བལྟམས་པའི་ལྟེ་བ་བཅད་པའི་མཚམ་ཁྲག་ས…

ལ་ལྷུང་བ་ལས་ཙན་དན་དཀར་པོ་འི་སྡོང་པོ་ཞིག་གསར་དུ་སྐྱེས་པ་དེ་ལ་ཡལ་ག་མང་དུ་གྱེས་ཤིང་ལོ་མ་འབུམ་ཡོད་པ། ལོ་མ་རེ་རེ་ལ་དེ་བཞིན་གཤེགས་པ་སེངྒེའི་ང་རོ་འི་སྐུ་རེ་རེ་ཡོད་པ་ཞིག་མངོན་སུམ་དུ་བྱུང་བ་འདི་ནི། སྟོན་མཉམ་མེད་ཐུབ་པའི་དབང་པོ་ལུམ་བི་ནིའི་ཚལ་དུ་སྐུ་བལྟམས་པའི་ཚེ། ཕྱོགས་བཞིར་གོམ་པ་བདུན་བདུན་བོར་བའི་གཞིར་པདྨ་བདུན་བདུན་འཁྲུངས་པར་གསུངས་པ་དང་མཚུངས་སོ། །

རྗེ་རིན་པོ་ཆེ་རབྱུང་གྲངས་ཉེར་གསུམ་ལ་དབུས་སུ་ཐུགས་གཉེར་མཛད་ཅིང་བཞུགས་པའི་སྐབས། ཡུམ་གྱིས་ཁོ་མོ་ན་སོ་རྒས་ད་ལྟ་ཅིས་ཀྱང་ལན་ཅིག་འོང་བར་གྱིས་ཞེས་སོགས་ཀྱི་ཡི་གེ་དང་རང་གི་དབུ་སྐྲ་ནས་ཤིན་ཏུ་དཀར་བ་དུམ་གཅིག་བཅད་ནས་སྐུར་བའི་ལན་དུ། རྗེས་ཡུམ་དང་ཨ་ལྕེ་གཉིས་ལ། རང་གིས་ཤངས་མཚལ་གྱིས་ཕྱག་བྲིས་མཛད་པའི་རྗེ་རང་གི་སྐུ་བརྙན་རེ་རེ་དང་རྒྱལ་བ་སེངྒེའི་ང་རོ་འི་སྐུ་སྤར་བཅས་སྐུར་ཏེ། ང་སྐྱེས་པའི་ས་དེར་བྱུང་བའི་ཙན་དན་གྱི་སྡོང་པོ་ལ་སྒྲོག་ཤིང་ལྟར་བྱས། སེངྒེའི་ང་རོ་འི་སྐུ་འབུམ་ཕྲག་བཞེངས་པའི་མཆོད་རྟེན་ཞིག་བཞེངས་ན་ཁོ་བོ་དངོས་སུ་ཕྱིན་པ་དང་ཁྱད་མེད་ཅེས་སོགས་ཀྱི་ཕྱག་བྲིས་བསྐུར།

ཡི་གེ་འཁྱེར་མ་ཐག་སྐུ་བརྙན་དེས་ཨ་མ་ཨ་ཆ་ཞེས་འབོད་པའི་

གསུང་བྱོན། ཡུམ་གྱི་ས་ཀྱང་མཆོད་རྟེན་བཞེངས་ལ། དེ་ཡང་
གདན་རབས་སྐུ་དིག་ཕྲེང་བར་ཞིག་ཆར ཡུམ་གྱིས་པད་རྣ་ངས་མཆོད་
རྟེན་བཞེངས། ཕྱིས་རྗེ་རིན་པོ་ཆེས་ཆོས་འཁོར་གྲྭ་ཆེར་བསྐོར་
བའི་དུས སྐུ རྣམ་རྒྱལ་མཆོད་རྟེན་དུ་བསྒྱུར། མཛད་པ་ཐ་མ་བསྟན་
དུས་རྗེ་ང་འདས་མཆོད་རྟེན་དང་། གྲྭ་སོག་འཁྲུག་པ་རྫུང་དུས།
དབྱེན་འདུམ་མཆོད་རྟེན། སྐྱུལ་སྐྲ་བྱོན་དུ་ཉེ་བ་ན་ལྷ་བབས་མཆོད་
རྟེན།། ཕྱིས་རྒྱལ་བ་བསོད་ནམས་རྒྱ་མཚོ་ཕེབས་ནས་བྱང་ཆུབ་
མཆོད་རྟེན། དེ་རྗེས་སྲིད་ཀྱི་བྱང་ཆུབ་མཆོད་རྟེན་ནང་བཞུགས་སུ་
བཅུག་ནས་ཆོ་འདྲ་ལ་མཆོད་རྟེན་བཞེངས་པར་མཛད་ཅེས་བྱུང་།
ཕྱི་ལོ་ ༡༥༨༣ ཆིག་སྟོང་ལྔ་བརྒྱ་བརྒྱད་ཅུ་གསུམ་ བོད་རབ་
བྱུང་བཅུ་པའི་ཆུ་ལུག་ལོར། རྒྱལ་བ་བསོད་ནམས་རྒྱ་མཚོ་གནས་
དེར་བྱོན་ནས་གུས་པ་ཆེན་པོས་མཆོད་པ་རྒྱ་ཆེན་པོ་མཛད་རིང་།
སྔར་བཤད་པ་ལྟར་ཤིང་དེའི་ཕྱི་དངུལ་གྱིས་བསྐུམས་ཏེ་བྱང་ཆུབ……
མཆོད་རྟེན་གྱི་རྣམ་པར་བྱས། གནས་དེར རྗེ་བླ་མའི་མདོ་སྔགས་
ཀྱི་བསྟན་པ་ཡོངས་སུ་རྫོགས་པ་ལ་བཤད་སྒྲུབ་བྱེད་པའི་ཆོས་སྡེ……
ཞིག་གསར་དུ་འཛུགས་པར་བཞེད་པ་ལྟར་རྗེས་སོར་ཀུབ་ནས་སྐུ……
འབུམ་བྱམས་པ་གླིང་ཞེས་བཏགས། ཡང་མཆོད་སྡོང་དེའི་ཕྱི་རོལ་
དུ་ཅན་དན་གྱི་སྡོང་པོ་གསར་པ་ཞིག་ཐོན་པ་དེ་ལ་ཡང་ཡལ་ག་དང་

ལོ་མ་རྣམས་ལ་ཨ་ར་པ་ཙ་ན་དང་ཧྲཱི་དང་ཧཱུྃ་ལ་སོགས་པ་ཡི་གེའི་...
གཟུགས་རང་བྱོན་དུ་བྱུང་བ་དང་། དེའི་ཡལ་ག་དང་ལོ་མ་ཟོས་
ན་ཤེས་རབ་སྐྱེ་ཞིང་རིམ་ནད་སོགས་ཞི་བ་ཀུན་གྱི་མཐུན་སྣང་དུ་ཡོད་
པ་འདི་དག་ནི་རྒྱལ་བ་ཀུན་གྱི་ཡབ་གཅིག་ཇར་སྲུད་ལྷུ་པ་མི་ཡི་རྣམ་
པར་འཕྲུལ་པ་མངོན་སུམ་དུ་བསྟན་ཏོ། །ཕྱིང་ཟད་སྤྲོས་ན་ཕྱི་ལོ་ ༡༨༠༧
ཅིག་སྟོང་བཞི་བརྒྱ་བཅུ་མེད་བདུན་ བོད་རབ་བྱུང་ ༧ པའི་མེ་ཕག་
ལ་མཁས་གྲུབ་དགེ་ལེགས་དཔལ་བཟང་རྗེ་རིན་པོ་ཆེ་དང་ཐོག་མར་
མཇལ་རྒྱུའི་ཉུབ་མོར་གཟིམ་ལམ་དུ། ཤར་ཕྱོགས་ནས་རལ་གྲིའི་
དཀྱིལ་འཁོར་ཅིབས་བརྒྱ་ཕྲག་བཅུས་བསྐོར་བའི་རལ་གྲི་རེ་རེའི་རྩེ་
ལ་ཉི་མ་བརྒྱ་རེ་ཤར་ནས་འདུག་པ་འཁོར་ལོའི་ལྟེ་བར་འཇའ་ཚོན་
སྣ་ལྔས་སྤྲས་པའི་དབུས་སུ་འཇམ་དབྱངས་དམར་སེར་གློག་རལ་
འཛིན་པ། གཞོན་ནུའི་ཚུལ་ཅན་རིན་པོ་ཆེའི་རྒྱན་གྱིས་བརྒྱན་པ་
རལ་པའི་ཐོར་ཅོག་ལ་སྨུ་ཏིག་གི་སེ་མོ་དོས་བཅིངས་པ་ལྟ་བས་
ཆོག་མི་ཤེས་པ་ཞིག་དགྱེས་བཞིན་དུ་བདག་ལ་ཐིམ་པར་མཐོས།
སང་མཇལ་དུས་རྗེ་ལྟར་མཐོས་པ་ལྟར་ཞུས་པ་ན་ཞལ་ནས་ཁྱོད་ཀྱིས་...
བླ་མ་ཡི་དམ་དབྱེར་མེད་དུ་མཐོང་བ་ལེགས་ཤེས་དང་། མཐོང་བ་
ལྟར་དོན་ལ་གནས་སོད། བློ་དམན་གཞན་གྱིས་ཐ་མལ་དུ་མཐོང་བ་
ཡིན།། ཞེས་རང་ཉིད་འཇམ་དབྱངས་སུ་དངོས་སུ་ཞལ་གྱིས་བཞེས་

པ་ནི། མདོ་ལས། ནམ་མཁའི་ཁམས་འདི་གཞན་དུ་འགྱུར་ཡང་སྲིད། ཁྱོད་ནི་མི་བདེན་པ་ཡི་ཚིག་མི་གསུངས། །ཞེས་སོགས་གསུང་པ་དང་ཀུན་ནས་མཚུངས། གནན་ཡང་ཕྱི་ལོ་ ༡༩༠༣ ཆིག་སྟོང་བཞི་བརྒྱ་བཅུ་མེད་དགུ་ བོད་རབ་བྱུང་ ༧ པའི་ས་གླང་ལ་རྗེ་ཆོས་ལུང་བཞུགས་སྐབས་ཤིག་ཏུ་ཕལ་ཆེར་གྱིས་རྗེ་ཡི་ཞལ་ནས་འོད་གཅིག་བྱུང་བར་མཐོང་། རྒྱལ་ཚབ་མཁས་གྲུབ་འདུལ་འཛིན་པ་རྣམས་ཀྱིས་ཚོམས་གཅིག་བུད་པར་གཟིགས་པ་ལྟར། རྗེ་ཉིད་ཀྱིས་འགྲན་ཟླ་བྲལ་བའི་མཁས་གྲུབ་ཁྱོད་ལ་སྨིན་ནོ་གསུངས་ནས་མཁས་གྲུབ་པ་ལ་གནང་ངོ་། མཁས་གྲུབ་རྗེས་ཚོམས་ཉིད་ཀྱི་གཟིམ་ཤག་ཏུ་བརྟམས་ཏེ་གསོལ་བ་བཏབ་པས་གཟིམ་ཁང་འོད་ཀྱིས་ཁེང་། ཞག་བདུན་སོང་དབར་ཚོམས་ཁྱེར་ཤོག གསུངས་ནས་མཆོད་པ་ཕེར་པར་བཞམས་ཏེ་ཞལ་ཕྱེ་བར་ཚོམས་རང་འཛམ་དབྱངས་ཀྱི་སྐུ་ཞིག་ཏུ་གྲོན། དེའི་དབུ་དང་ཕྱག་ཞལ་རྣམས་ལ་རིང་བསྲེལ་ཕྲ་བདབ་པ་བཞིན་དུ་རྟེན་པར་སྤྲེ་བཙུག་གི་དུང་མདོག་དཔའ་བོ་རྡོ་རྗེ་ལ་བྱིན! དཔྲལ་བའི་ཤེལ་མདོག་རྒྱལ་ཚབ་པ་ལ་བྱིན! མགྲིན་པའི་གསེར་མདོག་བླ་མ་ཞྲི་ལ་སྦྱིན! ཕྱགས་ཀ་རེ་བེར་ཁྲ་འདུལ་འཛིན་པ་ལ་བྱིན། སྐུ་དང་ཡན་ལག་ལ་རིང་བསྲེལ་སྟོང་རྩ་བྱུང་བ་དེར་བཞུགས་ཀུན་ལ་ཁྱབ་པར་གནང་། ཚོམས་ཉིད་འཛམ་པའི་དབྱངས་ཀྱི་རྒྱུར་གྱུར་པ་

མཁས་གྲུབ་རྗེ་ལ་གནང་བ་འདི་དག་ལས་ཀླག་པ་ནི་འཛམ་དབྱངས་སུ་སྐྱབ་བྱེད་ཅི་ཞིག་དགོས། གཞན་ཡང་རྗེ་རིགས་གསུམ་གྱི་སྐྱབ་ཀྱི་བཀའ་ཐུན་མོང་མ་ཡིན་པ་དང་། འཛམ་དབྱངས་ཕྱི་ནང་གསང་གསུམ་དང་བསྒྲགས་ཏེ་བསྐྱབ་པ་དང་། ཤེས་རབ་ཆེ་བ་གསལ་བ་སྐྱུར་བ་ཟབ་པ་འཆད་རྩོད་རྩོམ་གསུམ་སོགས་བསྐྱབ་པ་དང་། ལས་ཆགས་བཅུ་གཅིག་ལ་སོགས་པ་བྱིན་རླབས་ཀྱི་ཚན་ཁ་ཤིན་དུ་ཆེ་བ་དེང་གི་བར་དུ་བརྒྱུད་པ་འདི་འདྲ་རྒྱ་བོད་ཀྱི་མཁས་གྲུབ་གཞན་སུ་ལ་བྱུང་བ་ཟློལ་བྲལ་ཤིན་རྒྱུ་མེད་ལ། གཉན་ཡང་རྗེ་འདི་ཡ་ན་ཁམས་གསུམ་ཟ་བྱེད་གཤིན་རྗེ་ཆོས་ཀྱི་རྒྱལ་པོ་ཡང་རང་གི་སྐྱུ་ཡོ་ནམ་པ་ཞི་ལྟ་བུར་མང་དུ་འོང་། རེས་དགའ་ཞབས་ཏོག་ཞུ་བ་གང་ཐུང་རེའི་གཟུགས་བྱེད་དུ་བྱས་ནས་གཟིམ་ཁང་ནང་དུ་ཡར་ཚུར་འགྲོ་བ་དང་། སྐྱ་མདུན་སོགས་སུ་བྱ་བྱེད་མང་པོ་བྱེད། སྐན་དྲུང་དུ་ཤུབ་ཤུབ་ཀྱི་ཞལ་ད་ཞུ་བའི་ནམ་པས་གདམ་མང་པོར་སྒྲོ་བ་ནར་མར་འོང་པ་འདི་དག་ནི་རྗེ་ཉིད་རྒྱལ་བ་ཀུན་གྱི་ཡེ་ཤེས་ཀྱི་རང་གཟུགས་རྗེ་བཙུན་འཇམ་དཔལ་དབྱངས་དངོས་ཀྱི་ནམ་འཕྲུལ་དུ་སྐྱབ་བའི་འབྲས་རྟགས་བླ་ན་མེད་པའོ། །སྨྲས་པ།

སྐྱོན་བྲལ་དག་པ་མཐའ་ཡི་ཁང་བཟང་ནས། །
རྒྱལ་ཀུན་གསང་གསུམ་སྒྱུ་འཕྲུལ་ཁྲོད་བསྡམས་ཆེ །

རྒྱལ་བའི་གདུང་འཚོབ་བྱོན་ཞེས་ལྷ་རྣམས་ཀྱིས། །
སྔོན་བའི་གྲགས་པ་འོག་མིན་བར་དུ་བསྒྲགས། །
སྐྲ་བསྣམས་པའི་སྐབས་ཏེ་གཉིས་པའོ། །

གསུམ་པ། སྐྲུ་བསྣམས་ནས་མཛད་པ་ཇི་ལྟར་མཛད་པའི་ཚུལ་ནི། འཛམ་དབྱངས་ཆོས་ཀྱི་རྗེ་བཀྲ་ཤིས་དཔལ་ལྡན་གྱི་རྗེ་ཡི་གསང་བའི་རྣམ་ཐར་སོགས་ལས་འབྱུང་བ་བཞིན་རྗེ་འདི་ཉིད་ལ་སངས་རྒྱས་བྱང་སེམས་ཡི་དམ་གྱི་ལྷ་འཕགས་བོད་ཀྱི་གྲུབ་ཆེན་རྣམས་ཀྱིས་ཞལ་དངོས་སུ་བསྟན་ཅིང་རྗེས་སུ་བསྟན་པ་ཡང་ཡང་འདོམས་པ་དང་། དཔལ་ཡེ་ཤེས་ཀྱི་མགོན་པོ་ཕྱག་དྲུག་པ་དང་གཤིན་རྗེ་ཆོས་ཀྱི་རྒྱལ་པོ་ཕྱི་ནང་གསང་གསུམ་གྱི་གཙོས་ལུས་དང་གྲིབ་མ་ལྟར་འགྲོགས་པའི་བསྟན་སྲུང་ཡེ་ཤེས་ཀྱི་སྲུང་ལྡན་རྣམས་ཀྱིས་དངོས་སུ་འཕྲིན་ལས་བསྒྲུབ་པར་ཞལ་གྱིས་བཞེས་པ། རང་ཉིད་གཟིགས་པ་དག་པས་གཞན་ལ་འབྱུང་འགྱུར་གྱི་ལུང་བསྟན་འཁྲུལ་མེད་འདོམས་པ། སྔོན་པའི་བཀས་མོ་གལ་བྱུས་གཏེར་དུ་སྦས་པའི་ཆོས་དུང་དང་། གཤིན་རྗེ་ཆོས་ཀྱི་རྒྱལ་པོ་འི་དབྱུག་ཐོ་སོགས་ཁྲད་དུ་འཕགས་པའི་དམ་རྫས་གཏེར་ནས་བཞེས་པ། རྣམ་པར་དག་པའི་རྒྱུད་སྡེ་ཆེན་པོ་ནས་ཇི་ལྟར་གསུངས་པ་ལྟར་གྱི་གྲུབ་པའི་གོ་འཕངས་མཐོན་པོར་གཤེགས་པའི་ཚུལ་སོགས་ངོ་མཚར་བའི་རྣམ་ཐར་བརྗོད་ཀྱིས་མི་ལངས་པ་མཐའ་

བ་ལས་འདིར་དེ་ཐམས་ཅད་ཀྱི་གཙོ་བོ་རྒྱལ་བའི་བསྟན་པ་སྤྱི་དང་།
ཁྱད་པར་མདོ་སྔགས་ཀྱི་བསྟན་པའི་སྙིང་པོ་ཉིན་མོ་ལྟར་གསལ་བར་
མཛད་པའི་ཚུལ་ཕྱོགས་ཙམ་ཞིག་བརྗོད་པར་འདོད་ལ། མཛད་པ་
དེ་ནི་རྒྱལ་བ་ཀུན་གྱི་མཛད་པའི་གཙོ་བོ་ཡིན་ཏེ། རྗེ་ཉིད་ཀྱིས།
མཛད་པ་ཀུན་ལས་གསུང་གི་ནི། །མཛད་པ་མཆོག་ཡིན་དེ་ཡང་ནི།།
འདི་ཉིད་ཡིན་ཕྱིར་མཁས་པ་ཡིས། །འདི་ལས་སངས་རྒྱས་རྗེས་
དྲན་བྱོས། །ཞེས་གསུངས་པ་ལྟར་རོ། །

དེ་ཡང་སྟོན་རྒྱ་གར་འཕགས་པའི་ཡུལ་དུ་རྒྱལ་བ་མྱ་ངན་ལས་
འདས་ནས་རྒྱལ་བའི་བསྟན་པ་འཛིན་ཅིང་སྤེལ་བ་ལ་འཕགས་པ་ཀླུ་
སྒྲུབ་དང་མཚུངས་པ་སུ་ཡང་མ་བྱུང་བས་ཀླུ་སྒྲུབ་ནི་རྒྱལ་བའི་བསྟན་
པ་ལ་རྒྱལ་བ་ཉིད་ལྟར་བཀྲིན་མཚུངས་པ་མེད་པའོ་ཞེས་འཕགས་……
ཡུལ་དུ་དབུས་སེམས་ཀྱི་མཁས་གྲུབ་ཐམས་ཅད་མཐུན་པར་གླེང་ལ།
དེ་བཞིན་དུ་བོད་ཡུལ་གངས་ཅན་གྱི་ལྗོངས་འདིར་ཡང་རྒྱལ་བའི་……
བསྟན་པ་འཛིན་ཅིང་སྤེལ་བའི་སེམས་དཔའ་ཆེན་པོ་གྲངས་ལས……
འདས་པ་བྱོན་མོད་ཀྱང་། རྗེ་བཙུན་བྱམས་མགོན་གྱིས་རིགས་ཀྱི་
བུ་ཁྱོད་ནི་རྒྱལ་བའི་བསྟན་པ་ལ་རྒྱལ་བ་རང་ཉིད་སྣར་བྱོན་པ་ལྟ་བུར་
འགྱུར་བར་ཤེས་པར་གྱིས་ཤིག ཅེས་གསུངས་པ་ལྟར་རྒྱལ་བསྟན་
ཡོངས་སུ་རྫོགས་པ་སྤེལ་བ་ལ་རྗེ་བདག་ཉིད་ཆེན་པོ་དང་མཚུངས་པ་

མེད་པའོ་ཞེས་ཆོས་སྤྱན་མངའ་བའི་མཁས་གྲུབ་གཟུར་གནས་རྣམས་
མཁྱེན་དགོངས་གཅིག་དུ་རྫུར་པའོ། །འོན་ཀྱང་རྩོལ་འདི་ནི་ལུང་དང་
གྲགས་པ་ཙམ་གྱིས་མ་ཡིན་པར་དྲི་མ་མེད་པའི་རིགས་པས་ལེགས་
པར་སྒྲུབ་དགོས་ལ། དེ་ཡང་གསུང་རྒྱུན་ལྟར། འབྲས་རྟགས་དང་།
སྣང་རུང་མ་དམིགས་པ་དང་། ཡིད་ཆེས་ཀྱི་གཏན་ཚིགས་ཡང་དག་
གསུམ་གྱིས་སྒྲུབ་པ་ལས། དང་པོ་ནི། སློབ་དཔོན་དབྱིག་གཉེན་
གྱིས། །སྟོན་པའི་དམ་ཆོས་རྣམ་གཉིས་ཏེ། །ལུང་དང་རྟོགས་པའི་
བདག་ཉིད་དོ། །དེ་འཛིན་བྱེད་དང་སྨྲ་བྱེད་དང་། །སྒྲུབ་པར་བྱེད་
པ་ཁོ་ན་ཡིན། །ཞེས་དང་། གུང་ཐང་འཇམ་པའི་དབྱངས་ཀྱིས་ཀྱང་།
སྐྱ་སྐྱེ་བསྟན་དོན་དུ་བྱོན་ན། །བཤད་སྒྲུབ་ལག་རྗེས་ཤིག་ཡོད་དགོས།།
ཞེས་གསུངས་པ་ལྟར། བདག་ཉིད་ཆེན་པོ་རྣམས་ཀྱི་ལས་སུ་བྱ་བ་
ནི། །ལུང་རྟོགས་ཀྱི་བསྟན་པ་འཛིན་སྐྱོང་སྤེལ་བ་ཡིན་ལ། དེ་ཡང་
རྗེ་འདྲིས་སྟོན་གངས་ཅན་གྱི་མཁས་གྲུབ་སུས་ཀྱང་མ་རྨས་པ་རྒྱལ་
བསྟན་ཡོངས་སུ་རྫོགས་པ་བླ་མ་འཇམ་པའི་དབྱངས་ཀྱི་ཞལ་ངག་
གིས་བ་ཏྲན་དེ་རྣམ་པར་དག་པའི་རིགས་པས་བསྒྲིགས་བཅད་བརྡར་
བའི་གསེར་བཞིན་དུ་ལེར་པར་གཏན་ལ་ཕབ། གྲོས་པའི་དོན་རྣམས་
ལས་རྒྱུ་གཙོ་བོ་རྣམ་པ་གསུམ་གྱི་ཁོག་ནས་རྒྱུད་དང་གྲུབ་ཆེན་གྱི་
ཕྱུར་ངེས་ཏུ་མཁའ་འགྲོ་འི་ཁ་རླངས་བྲུ་ལེ་བའི་སྨན་བྲུད་ཀྱི་མན་ངག་

རྣམས་ཐུགས་ཉམས་སུ་བསྟར་བས་རྒྱུད་སྨེ་ནས་ཐེ་ཚོར་གསུངས……
པ་ལྟར་གྱི་གྲུབ་པའི་གོ་འཕང་མཐོན་པོར་གཤེགས། དེ་ལྟ་བུའི་
བཤད་སྒྲུབ་ཀྱི་བསྟན་པ་འཛིན་རྒྱངས་སྤེལ་བའི་རྗེས་འཇུག་ས་ཆེན་
གུར་གུས་གྱི་ཆོས་གྲིས་བྲུག་པ་ལྟ་བུའི་དགེ་འདུན་གྱི་སྡེ་དང་རྣལ……
འབྱོར་གྱི་དབང་ཕྱུག་སྟེང་ཕྱོགས་དགའ་ལྡན་གྱི་གནས་ནས་བྱུང……
ཕྱོགས་ཤམ་ཟླ་ཡའི་བར་གྱི་ཁྲོན་ཐམས་ཅད་ལ་ཁྱབ་པར་མཛད་པ……
གྲགས་ཤིང་གྲུབ་པ་འདི་ནི་འབྲས་རྟགས་སོ། །

གཉིས་པ་སྣང་རུང་མ་དམིགས་པའི་ཏགས་ཀྱི་སྒྲུབ་པ་ནི། དེ་
ཡང་སྔོན་ཆད་གངས་རིའི་ལྗོངས་འདིའི་མཁས་པ་ཕལ་མོ་ཆེས་ཚད་
མ་རྩོད་པ་ལ་ཉེ་བར་མཁོ་བ་ཙམ་ལས་ཉམས་ལེན་གྱི་གནད་སྟོན……
པའི་བསྟན་བཅོས་སྐད་དུ་རྫུང་བར་མ་གོ་བ་ལས། རྗེ་འདིས་ཚད་
མའི་གཞུང་དོན་ལམ་གྱི་རིམ་པར་བསྒྲིབས་པའི་གསུང་བཤད་དང་།
གཞུང་བཤད་ཀྱང་རང་འགྲེལ་དང་། ལྷ་ཤཱཀ་རྒྱན་གསུམ་བྲམ་ཟེ་ཆེན་
པོ་སོགས་ཀྱི་བཤད་པས་བརྒྱན་ཏེ་རིགས་པའི་དབང་ཕྱུག་རྣམ་གཉིས་
ཀྱི་དགོངས་པ་མཐའ་ཆོད་པ་ཕྱོགས་གླང་ཆོས་གྲགས་དངོས་སུ……
ཐེབས་ཀྱང་དེ་ཕན་ཆད་བཤད་དུ་མེད་པ་བསྐྱུལ་བའི་ལེགས་བཤད……
ཀྱིས་ཡིད་འཕྲོག་ཏེ་རྗེས་འཇུག་ཆེན་པོ་རྣམས་ཀྱིས་ཀྱང་ཧེ་ཀ་ཆེན་དང་།
མཐའ་དཔྱོད་སོགས་དཔྱིས་ཕྱིན་པར་མཛད་པ་རྣམས་ཆོས་སྡེ་ཡོངས……

ལ་ཁྱབ་སྟེ་ས་ཡི་སྟེང་འདིར་ཚད་མའི་གཞུང་ལུགས་ཆེས་ཆེར་དར་བར་གྱུར་པ་འདི་འདྲ་བ་སྔོན་ཆད་གངས་རིའི་ལྗོངས་སུ་མ་བྱུང་ཞིང་རྩལ་འདི་ཉིད་རྗེ་བདག་ཉིད་ཆེན་པོ་འབའ་ཞིག་གི་བཀའ་དྲིན་ཡིན་པར་གྲུབ་ལ། ཕྱིས་ཀྱི་གཞུང་བཤད་པ་གཞན་གྱིས་ཚད་མ་ལེགས་པར་བཤད་པའི་ཆ་ཕལ་མོ་ཆེ་ཡང་ཕྱོགས་འདིར་བརྟེན་པ་ཁོ་ནར་སྣང་ངོ་། །བསྟན་པའི་ནང་མཛོད་འདུལ་བ་ལའང་སྔོན་གྱི་འདུལ་འཛིན་ཆེན་པོ་དག་གིས་འདུལ་བསྟན་སྤྲེལ་པའི་བཀྲིན་མཛད་པ་རིམ་གྱིས་ཞུས་ཆེར་ཉམས་པ་ལ་རྗེ་འདིས་བཀའ་དང་བསྟན་བཅོས་ཀྱི་འདུལ་བའི་གཞུང་ལུགས་ཆེན་པོ་དག་ལས་གསུངས་པའི་དགག་བསྒྲུབ་གནང་གསུམ་གྱི་བཅས་མཚམས་ཕྲ་རགས་དེ་དང་དེ་གླེང་གཞི་གང་ལ་བརྟེན་པ། ཉོན་མོངས་དང་ཉེས་སྤྱོད་གང་གི་གཉེན་པོར་གསུངས་པ། དེ་དག་བསྲུང་བ་ལས་སེམས་རྒྱུད་ལ་ཕོགས་པ་ཇི་ལྟར་སྐྱེ་བ། རྩལ་ཇི་ལྟར་བསྲུང་བ་སོགས་མཐའ་དག་ང་སྤྲད་ཅིང་། དེ་ཡང་ཞིབ་པ་ཙམ་ལ་མ་བཞག་པར། ཆབ་ལེན། ལྷམ་ཕྱུད་ནུབ་ལྷག་གཅོད་པ། རྡུང་རྒྱ་གདབ་པ་ཡན་ཆད་ནས་བསླབ་པ་མཐའ་དག་ལག་ལེན་ལ་བཀལ་བ་དང་། གལ་ཏེ་བཅས་འགལ་བྱུང་མ་ཐག་བཤགས་ཕྱུལ་མང་ཉུང་གི་ཁྱུད་པར་དང་། དངོས་པོ་སྤྲངས་པའི་ཚད་ལས་སྔོན་དུ་གཏོང་བ་སོགས་བཤགས་པ་དང་། བརྫམ་པ། བྱིན་

ཀྱིས་བཤད་པ་རྣམས་འདུལ་བ་ནས་ཇི་ལྟར་གསུངས་པ་ལྟར་ཐུག་ཞེན་དུ་ཕྱེབས་པར་མཛད་དེ་འདུལ་བ་འཛིན་པའི་དགེ་འདུན་གྱི་སྡེས་ཡངས་པའི་ནོར་འཛིན་ཕྱི་ཁྲིན་ཀུན་འགེངས་པར་མཛད་པའི་རྣམ་ཐར་བཟང་པོ་ཡོན་ཤཱཀ་གཉིས་སྐར་བྱོན་པ་དང་མཚུངས་པ་འདི་འདྲ་ནི་སྔོན་…ཆད་གངས་ཅན་ཕྱོད་དུ་སུ་ཡང་མ་བྱུང་ངོ། །ཕར་ཕྱིན་སྐོར་ཡང་རྒྱ་འགྲེལ་ཉེར་གཅིག་ཏུ་གྲགས་པ་དང་། བྱམས་ཆོས་སྡེ་ལྔ། ས་སྡེ་ལྔ། སྡོམ་རྣམ་གཉིས། རྣམ་བཤད་རིག་པ་སོགས་བྱམས་པ་དང་འབྲེལ་བའི་ཆོས་ཉི་ཤུ། བསླབ་སྦྱོད་གཉིས་ལ་སོགས་པ་མཐའ་དབུས་ཀྱི་ཆོས་སྡེ་རྣམས་སུ་རྒྱ་ཆེར་འཆད་ཉན་མཛད་པའི་སྲོལ་དེང་གི་བར་དུ་འང་དར་ཞིང་རྒྱས་པར་བཞུགས་ལ།

དེ་བཞིན་དུ་བྱང་ཆུབ་སེམས་དཔའི་བསླབ་བྱ་ལའང་སྨོན་པ་དང་། འཇུག་པའི་སེམས་བསྐྱེད་ཚུལ། སེམས་བསྐྱེད་ནས་སོ་སོའི་བསླབ་བྱ་ལ་ཇི་ལྟར་བསླབ་པ། ཁྱད་པར་དགག་པའི་བསླབ་བྱ་རྩ་ལྟུང་དང་ཉེས་བྱས། བསྲུང་ཚུལ། བསྒྲུབ་པའི་བསླབ་བྱ་ཕྱིན་དྲུག་དང་བསྡུ་དངོས་བཞི་ལ་ཇི་ལྟར་སློབ་པ། དེ་དག་མདོ་སྡེ་གང་དང་གང་དུ་གསུངས་པ། ཤིང་རྟ་ཆེན་པོས་ཇི་ལྟར་བཀྲལ་བ། སྲོལ་འཛིན་བླ་མ་གཅིག་ནས་གཅིག་ཏུ་བརྒྱུད་པའི་ཕྱག་ལེན་ལ་བསྲུང་ཐབས་ཇི་ལྟར་ཡོད་པ། འདས་ན་ཕྱིར་བཅོས་བྱེད་ཚུལ། དེ་ཐམས་ཅད་

ཕྱག་ལེན་འདེབས་ཚུལ་མཐའ་དག་ཐུགས་སྲས་སེམས་དཔའ་ཆེན་པོ་རྣམས་ལ་ཞིབ་ཁྲིད་དང་། གདན་ལ་འབེབས་པའི་ཡིག་ཆས་མཐའ་ཆོད་པར་མཛད་ཅིང་ལག་ལེན་དུ་ཐེབས་པར་མཛད་པའི་སྲོལ་བཟང་··པོ་ཤིང་རྟ་ཆེན་པོ་ཐོག་མེད་དང་མཚུངས་པ་འདི་འདྲ་སྔོན་ཆད་···གངས་རིའི་རྒྱུད་དུ་མ་བྱུང་བ་མཐོང་ཆོད་ལྟར་རོ། །

དབུ་མའི་སྐོར་ལ་འདང་རྩ་འཇུག་གཞི་གསུམ་དང་ཤར་གསུམ་གྱི་གཞུང་ལ་སོགས་པ་ཤར་མདོའི་དགོངས་འགྲེལ་གྱི་གཞུང་ལུགས····ཆེན་པོ་དག་ནས་བྱུང་བའི་རི་ཌ་པའི་གནད་གསང་ཡོངས་སུ་རྫོགས་པ་ལེགས་པར་གདན་ལ་ཕབ་པའི་ལེགས་བཤད་ཆེན་པོ་རྣམས་ཀྱིས་དབུ་སེམས་ཀྱི་ལྟ་བའི་ཁྱད་པར། དེ་ལས་ཀྱང་ཐལ་འགྱུར་བའི་ལུགས་ལ་ཀུན་རྫོབ་དང་དོན་དམ་པའི་དཔྱོད་ཚུལ་གྱི་ཁྱད་པར་དང་། བདེན་པར་མེད་ཅེས་པ་གང་མེད་རྒྱུའི་དགག་བྱ་ངོས་འཛིན་པའི་གནད། དེ་འགོག་པའི་རིགས་པའི་གནད་ཐུན་མོང་མ་ཡིན་པ་དང་། ལྟ་ཁྲིག་ནས་སྒོམ་པ་འཚོལ་བ་སྒོམ་ཁྲིག་ནས་ལྟ་བ་བཙལ་དེ་ལྟ་བ་རྟོགས་པའི་ཚད། ལས་དང་པོ་པས་ལྟ་བའི་སྐྱོང་བ་འདོན་ཚུལ་སོགས་བླ་མེད་སྐབས་ཀྱི་ཁྱད་པར། དེ་དག་གི་གེགས་སེལ་བོག་འདོན་དང་བཅས་པ་སྐྱོང་ཁྲིག་ནས་ལེགས་པར་འདོམས་པ་སོགས་ཤིང་རྟ་ཆེན་པོ་རྣམ་གཉིས་སྣར་བྲོན་པ་དང་གཉིས་སུ་མེད་པ་གདུལ་བྱ་བཀྲི་བའི་ལམ····

སྒྲོལ་ཆེན་པོ་འདི་འདྲ་བ་སྔོན་ཆད་གངས་ཅན་གྱི་ལྗོངས་སུ་བྱུང་བ་བློ་གྲོས་དང་ལྡན་པ་སུ་ལའང་སྐྱེ་རྒྱུ་མེད་དོ། །

མངོན་པའི་སྐོར་ལ་ཞང་མཆིམས་ཆེན་པོ་སོགས་ཀྱི་འགྲེལ་པ་བརྩམས་དེ་སྤྲེལ་བའི་རྒྱན་ཕྲ་བར་གྱུར་པ་ན་ཛེ་འདིས་མངོན་པ་གོང་འོག་ཕྲོགས་མེད་སྐྲ་མཆེད་དང་མཚུངས་པར་བྱ་སློབ་མཁས་གྲུབ་རྣམས་ལ་རྒྱ་ཆེར་རྩལ་དེ་སྤྲེལ་བར་མཛད་པའི་བཀའ་དྲིན་གྱིས་དེང་གི་དུས་སུ་ཡང་མཐའ་དབུས་ཀྱི་ཆོས་སྡེ་རྣམས་སུ་མངོན་པ་མཛད་ཀྱི་འཆད་ཉན་གཉིང་ཚུགས་པའི་རྩོད་གྲྭ་རྒྱ་ཆེར་བཞུགས་པ་འདི་ནི་ཛེ་འདིའི་འཕྲིན་ལས་ཉག་གཅིག་ལ་བརྟེན་ནས་བྱུང་བ་ལས་སྔོན་ཆད་གངས་རིའི་ལྗོངས་སུ་དེ་ལྟར་བྱུང་བའི་འཐད་པ་མེད་དོ། །འོན་ཀྱང་དེང་དུས་མངོན་པ་ཀུན་བཏུས་འཆད་ཉན་མི་མངོན་པ་ལྟར་སྣང་ངོ། །

གཞན་ཡང་གཞུང་འགའ་ཞིག་ཁོལ་འདོན་ཙམ་མ་ཡིན་པར་ཟབ་རྒྱས་ཀྱི་གདམས་པའི་བཀའ་བབས། ཤིང་རྟ་ཆེན་པོ་ཀླུ་སྒྲུབ་དང་ཐོགས་མེད་ཀྱི་ལམ་སྲོལ་གསུང་རབ་དགོངས་འགྲེལ་དང་བཅས་པའི་གནད་ཚང་ལ་མ་ནོར་བར་གང་ཟག་གཅིག་འཚང་རྒྱ་བའི་ཉམས་ལེན་དུ་སྒྲུར་ཏེ། མགོ་བཞིས་གཉེན་བསྟེན་ཚུལ་ནས་ཞི་ལྷག་བར་གྱི་ལམ་གྱི་ངོ་བོ་ངེས་པ་གྲངས་ངེས་པ། གོ་རིམ་ངེས་པ། དབང་པོ་རབ་འབྲིང་ཐ་གསུམ་གང་གི་རྒྱུད་ལ་སྐོར་ཡང་ལག་ལེན་དུ་མཁྱེར་

བདེ་ཞིང་འཆུན་ཆེ་བ། སེམས་འདུལ་བའི་རིམ་པ་ལྷུར་ལེན་པ་ཆེ་བ་བཞི་ལྡན་གྱི་གདམས་པའི་སྒྲོལ་ཆེན་པོ་བཏོད་ཅིང་། འདི་ཉིད་ཐུགས་ཉམས་སུ་བསྟར་བའི་ཆོས་བྱེད་ཀྱིས་ནོར་འཛིན་མ་ལུས་ཁྱབ་པར་མཛད་པ་འདི་ལྟ་བུ་སྔོན་ཆད་གངས་ཅན་ལྗོངས་སུ་མ་བྱུང་ངོ་། །དེ་ཉིད་ཀྱི་ཕྱིར། གངས་ཅན་མཁས་པའི་གཙུག་རྒྱན་ཙང་ཁ་པ། །ཞེས་དང་། རྗེ་ཉིད་ཀྱིས་ཀྱང་། དེ་ཉིད་ཕྱིར་ན་མི་ཕམ་ཆོས་རྗེ་དང་། །འཛམ་གླིང་རྒྱན་དྲུག་མཆོག་གཉིས་ཞེས་གྲགས་པའི། །གཞུང་ལ་ཕྱོགས་རེ་བ་དང་རགས་པ་རེས། །ཚིམས་པར་མ་བྱས་ཀུན་ལ་ཞིབ་ཏུ་སྦྱངས། །ཞེས་གསུངས་པ་རང་བཞིན་བརྗོད་པ་ཁོ་ནའོ། །

གསང་སྔགས་སྐོར་ལའང་ཡབ་སྲས་མཇལ་བའི་མདོ་ཀུན་བཏུས་སུ་དྲངས་པ་ལས། བཅོམ་ལྡན་འདས་ཉིད་དེའི་ཚེ་དེའི་དུས་ན་དེ་བཞིན་གཤེགས་པ་དབང་པོ་འི་དོག་བགྱི་བར་འཚལ་ལོ། །ཞེས་རྗེ་ཉིད་ཀྱིས་སྟོན་སྟོན་པ་དང་རྒྱུད་གཅིག་པ་རྒྱལ་བ་དབང་པོ་འི···དོག་གི་སྤྱན་སྔར་དབུ་མའི་ལྟ་བ་རྣམ་དག་དང་འབྲེལ་བར་ཟབ་མོ་རྡོ་རྗེ་ཐེག་པའི་བསྟན་པ་མ་དག་པའི་ཞིང་ཁམས་རྣམས་སུ་ལྷུས་སྒྲོག་ལ་མི་ལྟ་བར་འདོམས་པར་དམ་བཅའ་མཛད་པ་ལྟར་བོད་དུ་འབྱུར་རོ་ཅིག་གི་རྒྱུད་དོན་ཡོངས་སུ་རྫོགས་པ་ཐུགས་ལ་མངའ་བའི་སྐུ་ནས་རྒྱ་ཆེར་སྤྲོལ་བར་མཛད་ཅིང་། དེ་ཡང་གུང་ཐང་འཇམ་པའི་དབྱངས་

ཀྱིས། ཕ་རྒྱུད་ཀུན་གྱི་སྤྱོག་ཙ་བརྫང་། །མ་རྒྱུད་གནད་ལ་ཕྱིད་ཟིན་བདང་། །ཞེས་གསུངས་པ་ལྟར་རྒྱུད་སྡེ་བཞི་ལ་དབང་སྐྱུར་ཚུལ་མི་འདྲ་བའི་ཁྱད་པར་དང་། དབང་དུས་སུ་ཁས་བླངས་པའི་དམ་ཚིག་དང་སྡོམ་པ་བསྲུང་ཚུལ་ལ་ཐུན་མོང་མ་ཡིན་པའི་ཁྱད་པར་ཡོད་པ་རྣམས་དང་། ལམ་བགྲོད་ཚུལ་རྒྱུད་སྡེ་སོ་སོའི་རིམ་གཉིས་ཀྱི་མན་ངག་གི་ཁྱད་པར་སོགས་རྒྱུད་སྡེ་བཞིའི་ལམ་གྱི་ལུས་ཡོངས་སུ་རྫོགས་པར་སྟོན་པ་སྔོན་མེད་ལེགས་བཤད་གསང་ཆེན་ལམ་གྱི་རིམ་པ་རྣམ་པར་ཕྱེ་བ་ལས་མཐའ་ཆོད་པར་བསྟུལ་ཞིང་། མ་རྒྱུད་ཐུན་མོང་མ་ཡིན་པའི་རྣམ་བཤད་འདོད་འཇོ་དང་། སྡམ་དོན་ཀུན་གསལ། ལཱུ་ཡི་པའི་ཊཱིཀྐ་སོགས་དང་ཤྲི་ཀ་ལ་ཙཀྲས་ཀྱང་ཁྲོད་ཀྱིས་དུས་ཀྱི་འཁོར་ལོ་འདི་ལ་ཆོས་རྒྱལ་ཟླ་བ་བཟང་པོ་འདྲ་བར་འོང་ཞེས་ལུང་བསྟན་པ་ལྟར་རྒྱུད་ཀྱི་བཤད་སྲོལ་ཐུན་མོང་དང་ཐུན་མོང་མ་ཡིན་པ་རྣམས་རྒྱས་པར་བསྟུལ་བའི་གསུང་རྒྱུན་སྲས་ཀྱི་ཐུ་བོ……རྣམས་ཀྱིས་རྒྱ་ཆེར་སྤེལ་ཏེ། རིམ་གཉིས་ཡན་ལག་དང་བཅས་པ་ཁྱབ་བདལ་ཆེར་གྱུར་པ་འདི་འདྲ་བོད་འདིར་སྔོན་མ་བྱུང་བ་ནི་ འགོས་ལོ་ཡིད་བཟང་རྩེ་པའི་དེབ་ཐེར་སྔོན་པོ་ལས་ཀྱང་། རྗེ་ཙོང་ཁ་པ་ཆེན་པོས་དུས་ཀྱི་འཁོར་ལོའི་རྩ་རྒྱུད་ལ་བཤད་པ་ཚར་གཅིག་གསུངས་པ་དེ། བླ་མ་གཞན་གྱིས་བཤད་པ་བརྒྱ་ཕྲག་ལས་ལྷག་པའི་བསྟན་པ་

ལ་ཕན་ཐོག་པ་རྡུང་། ཞེས་གསུངས་པ་དོན་ལ་གནས་པ་ཁོ་ནའོ།།
ཁྱད་པར་འགྲེལ་པ་སྒྲོན་གསལ་གྱི་ཚིག་དོན་ཞིབ་ཏུ་འཆད་པའི་མཚན་
བྱ་དང་། ལེའུ་སོ་སོ་དང་སྤྱི་ཡི་དཀའ་གནས་ལེགས་པར་བཤད་
པའི་མཐའ་དཔྱོད་དང་། དོན་ཚན་སོ་སོར་དམིགས་འབྱེད་པའི་
བསྡུས་དོན་དང་། ས་གསུམ་གྱི་སྒྲོན་མེ་གཅིག་པུ་རྫོགས་རིམ་རིམ་
ལྔ་གསལ་བའི་སྒྲོན་མེ་སོགས་སྙན་བརྒྱུད་ཀྱི་ཞལ་ཤེས་དང་བཅས་པ་
རྡོ་རྗེ་འཆང་དངོས་སུ་བྱོན་ཡང་དེ་ཕན་ཆད་བསྟན་དུ་མེད་པར་མཛད་
པའི་རིམ་གཉིས་ཡན་ལག་དང་བཅས་པའི་གཞུང་ལ་འཆད་ཉན་སྒོམ་
སྒྲུབ་བྱེད་པའི་སྔགས་གྲྭ་དང་རྣལ་འབྱོར་པ་མཐའ་དབུས་ཡོངས་ལ་
ཁྱབ་པ་འདི་འདྲ་བ་སྔོན་ཆད་གངས་རིའི་ཁྲོད་དུ་གནད་མ་རྡུང་ངོ་། །
མདོར་ན་རྗེ་གུང་ཐང་པས། ཐུབ་བསྟན་མཐའ་དག་གདན་གཅིག་ཏུ།།
རྫོགས་པའི་སྒྲོལ་འདི་ཁྱོད་ཀྱིས་ཕྱེས། །ཞེས་གསུངས་པ་ལྟར་བོད་
གངས་ཅན་གྱི་ལྗོངས་སུ་མགོ་བཤེས་གཉེན་བསྟེན་པ་ནས་འཇུག་མི་
སློབ་པའི་ཟུང་འཇུག་བར་ཐུབ་བསྟན་ཡོངས་སུ་རྫོགས་པ། བསྒྲིགས་
བཅད་བཟང་བའི་གསེར་བཞིན་དུ་བྱེ་དོར་བྱས་ཤིང་དེ་ཐམས་ཅད
གདན་ཐོག་གཅིག་ཏུ་ཉམས་སུ་ལེན་པའི་སྒྲོལ་ཆེན་པོ་འདི་རྗེ་ཙོང་
ཁ་པ་ཆེན་པོ་ཁོ་ནས་ཕྱེ་བ་ལས་གཞན་མ་དམིགས་པའི་ཕྱིར་རོ། །
དེས་ན་རྗེ་ས་པཎ་ཀྱིས། ཡོན་ཏན་ལྡན་ན་སྐྱེ་བོ་ཀུན། །མ་བསྡུས་པར་

ཡང་རང་ཉིད་འདུ། །ཞེས་བ་ལྟར་མཁས་པ་སྤྱུགས་ཚང་ལོ་ཙཱ
བས་ཀྱང་། མདོ་སྔགས་མཐའ་དག་ཁྱད་པར་ཛོ་ཛེའི་ཐེག །རྒྱུད་
སྡེ་མཐའ་དག་ཁྱད་པར་བླ་མེད་དོན། །རིམ་གཉིས་མཐའ་དག་ཁྱད་
པར་སྒྱུ་ལུས་ལ། །སྤྲོན་མེད་ལེགས་བཤད་གཏེར་ཆེན་ཁྱོད་ལ་
འདུད། །ཅེས་དང་འབྲུག་པ་པདྨ་དཀར་པོས། དགེ་ལེགས་
ཆུ་གཏེར་ཆེན་པོ་ཡི་འཛེག་རྟེན་ལ། །བློ་བཟང་ཉིན་མོར་བྱེད་པ་ཁྱོད་
སྤྲིན་སྟུན། །ས་འདི་སྐྱོངས་པའི་མུན་ལས་རྣམ་རྒྱལ་ཞེས། །གྲྭ་
པའི་གཞིར་གྱུར་དེ་ལ་ཕྱག་འཚལ་ལོ། །གང་དང་རྒྱལ་བ་ཀུན་གྱི་
ཡོན་ཏན་ནི། །སྣང་ལ་བཅལ་བཞིན་ལྷ་ཡང་མ་མཆིས་པའི། །
ལྷ་བརྒྱ་པ་ཡི་གཙུག་རྒྱན་དུ་འོས་པ། །ཐམས་ཅད་མཁྱེན་པ་ཁྱོད་
ལ་ཕྱག་འཚལ་ལོ། །ཞེས་དང་། ས་བཟང་ལོ་ཙ་བ་ངག་དབང་
གྲགས་ཛེ་ལ་ཕུལ་བའི་ཞུ་ཡིག་ཏུ། ཐུབ་དབང་ཞིང་འདིར་ཁྱོད་ཉིད་
འབད་ནས་ན། །ཛུབ་བསྟན་གསལ་བའི་འཕྲིན་ལས་འདི་འདྲ་ན།
ཐུབ་པའི་རྒྱལ་ཚབ་བདག་གིས་ཅི་བྱ་ཞེས། །མི་ཕམ་མགོན་
རེས་ཕྲག་དོག་མི་མཛད་དམ། །ཞེས་དང་། ཏའི་སི་ཏུ་རྣམ་
རྒྱལ་གྲགས་པས་ཀྱང་། །ཀླུ་སྒྲུབ་ཞབས་སྲས་གཞན་དོན་ག་ཤེགས་
པའི་ཚེ། །དབུ་མའི་ལམ་འདི་སྟོན་པ་གཞན་མེད་ཅེས། །སྒྲོ་བཀུར་
བྲག་རེའི་ཕྱུང་པོ་འཛོམས་པ་ལ། །མགོན་ཁྱོད་ཛོ་ཛེའི་མེ་ཆར་ལྟར་

བྱུར་གྱུར། །ཅེས་སོགས་བསྟོད་བརྗོད་ཀྱི་མེ་ཏོག་འཐོར་བར་མཛད་པའི་རིས་མེད་ཀྱི་མཁས་གྲུབ་སློབས་ཀྱི་མི་ལང་ངོ་། །འོ་ན་སྔ་དར་ལ་ཆོས་རྒྱལ་མེས་དབོན་དང་། བེ་རོ་ཙ་ན། སད་མི་བདུན། ཕྱི་དར་ལ་ལོ་ཆེན་རིན་ཆེན་བཟང་པོ། མར་པ། མི་ལ། འབྲོམ་སྟོན། ས་ཆེན་གོང་མ་སོགས་མ་བྱོན་ནམ་ཞེ་ན། བྱོན་མོད། དེ་ཡང་དམ་ཆོས་པདྨ་དཀར་པོའི་མདོ་ལས། ཅིའི་ཕྱིར་ཞེ་ན། སྐྱབས་པ་དུས་ལ་གཟིགས། ཞེས་པ་ལྟར་ལྷག་པའི་ལྷས་རྗེས་སུ་བཟུང་ཞིང་གྲུབ་པའི་གོ་འཕང་མཐོན་པོར་གཤེགས་པའི་སྐྱེ་མཆོག་དེ་དག་ཀྱང་། དུས་དེར་གདུལ་བྱའི་དབང་ལས། འགའ་ཞིག་གིས་འདུལ་བ་ལས་རྟགས་མ་སྤྲེལ། འགའ་ཞིག་དེ་ལས་ཟློག་པ། འགའ་ཞིག་གིས་རྫོགས་རིམ་མ་སྤྲེལ། འགའ་ཞིག་ཡི་དམ་ལྷའི་བསྙེན་བསྒྲུབས་གཙོ་བོར་ཁྲིད་པ། འགའ་ཞིག་གིས་བསྐྱེད་རྫོགས་གང་རུང་རེ་གཙོ་བོར་ཁྲིད་པ་ལས་རྗེ་འདོད་དང་འདྲ་བ་རྒྱལ་བསྟན་ཡོངས་… རྫོགས་རྒྱ་ཆེར་སྤྲེལ་བ་མ་བྱུང་སྟེ། དཔེར་ན་འཕགས་ཡུལ་དུ་ཀླུ་སྒྲུབ་ཀྱིས་མངོན་པ་དང་། ཕར་ཚད་མ་སྤྲེལ། ཐོགས་མེད་ཀྱིས་བྱམས་ཆོས་ལས་གཞན་མ་སྤྲེལ། གྲུབ་ཆེན་ཕལ་ཆེར་མདོ་ཕྱོགས་མ་སྤྲེལ། བོད་དུ་མཁན་ཆེན་བོ་དྷི་ས་ཏྭས་གསང་སྔགས་མ་སྤྲེལ། སློབ་དཔོན་པདྨས་མདོ་ཕྱོགས་མ་སྤྲེལ་བ་བཞིན་ནོ། །

གསུམ་པ། རྒྱལ་བསྟན་ཡོངས་རྫོགས་སྤྲེལ་བ་ལ་ཟླ་འདི་དང་འདྲ་བ་སུ་ཡང་མ་བྱོན་པ་ཡིད་ཆེས་པའི་རྟགས་ཀྱིས་བསྒྲུབ་པ་ནི། འདིར་རྒྱལ་པ་རང་ཉིད་ཀྱི་མདོ་དང་རྒྱུད་སྡེ་ཙོད་མེད་རྒྱ་བོད་གཉིས་གར་ཡོངས་སུ་གྲགས་པ་རྣམས་ཀྱིས་སྒྲུབ་པ་ཡིན་ལ། དེ་ནི་སྔར་དྲངས་པའི་མདོ་སྡེ་གདམས་ངག་འབོག་པའི་རྒྱལ་པོ་དང་། ལང་ཀར་གཤེགས་པ། འཇམ་དཔལ་རྩ་རྒྱུད་ཀྱི་ལུང་ཆེན་པ་གཉིས། ཟླ་མོ་དྲི་མ་མེད་པས་ཞུ་པའི་མདོ་སྟེ་དཔྱད་གསུམ་གྱིས་དག་པའི་ལུང་དེ་རྣམས་ཀྱིས་སྒྲུབ་པ་ཡིན་ནོ། །གཞན་ཡང་པདྨ་བཀའ་ཆེམས་ལས། འཛམ་དབྱངས་སྨྲ་བ་བློ་བཟང་གྲགས་པ་འབྱུང་། །མི་རབ་བརྒྱུད་དུ་གསང་སྔགས་རྒྱས་པར་བསྟན། །ཞིང་འདིར་འདས་ནས་བྱམས་པའི་དྲུང་དུ་འགྲོ། །དེ་ཡི་རྒྱུད་འཛིན་ཆོ་གཅིག་སངས་རྒྱས་ཡིན།། །ཞེས་དང་། པདྨའི་བསྐུལ་བྱང་ལས།

ཤར་ཕྱོགས་རྒྱ་ནག་ཡུལ་དང་ཉེ་བའི་ཆར། །
ཤཱཀྱིའི་དགེ་སློང་བློ་བཟང་ཞེས་བྱ་འབྱུང་། །
རྒྱལ་བའི་སྲས་པོ་གྲགས་པའི་མཐའ་ཅན་དེས། །
ཤཱཀྱིའི་རྒྱལ་པོ་ལོངས་སྤྱོད་རྫོགས་སྐུར་བསྒྱུར། །
ཕ་རྒྱུད་ཟབ་གནད་ཕྲ་མོ་འི་རྣམ་འགྱུར་དང་། །
མཐའ་བཞི་སློས་བྲལ་རིགས་པའི་ལྟ་བ་ཡིས། །

སྐལ་བཟང་གདུལ་བྱ་མང་པོ་སྨིན་གྲོལ་མཛད། །
ཅེས་དང་། མ་གཅིག་ལབ་སྒྲོན་གྱི་གཅོད་གཞུང་ཆེན་མོ་བསྟན་པའི་
འཕེལ་འགྲིབ་ལུང་བསྟན་པ་ལས། བུ་མོ་ཁྱོད་ཀྱིས་དྲིས་པའི་བྱང་
སེམས་དེ། །ཨཿ འོངས་སྐལ་བཟང་སངས་རྒྱས་བདུན་པ་ཡིན། །
ད་ལྟ་བྱང་ཆུབ་སེམས་དཔའ་སྙིང་སྟོབས་ཆེ། །སྙིགས་དུས་ལོག་
སྤྱོད་བོད་ཡུལ་དྲུང་བའི་ཚེ། །དགེ་སློང་ཚུལ་འཛིན་གྲགས་པའི་
མཚན་ཐོགས་ཏེ། །གང་གི་ཞིང་དུ་སེང་གེའི་ང་རོར་བྲགས། །
ཁྲིམས་འཆལ་ལོག་སྤྱོད་སྤྱོབས་པ་ཟིལ་གནོན་པས། །ཁྲིམས་
འཆལ་བག་མེད་ཡང་དག་ཁྲིམས་ལ་སྦྱོར། །ཕྲུབ་ཉིད་སྤྲོལ་བཏོད་
བསྟན་པའི་ཕྲུག་རྟགས་འཛིན། །བསྟན་པ་གསལ་བར་བྱེད་པའི་
དགེ་སློང་དེ། །མཐའ་ཡས་རྒྱུད་སྡེའི་ཚོགས་ལ་དབང་བསྒྱུར་ཞིང་།།
རྒྱུ་སྡེ་རྒྱ་མཚོ་འི་དགོངས་པའི་བཅུད་ཟླུང་ནས། །གདུལ་བྱར་སྒྱུར་
པའི་སྐལ་ལྡན་ཚོམ་པར་མཛད། །ཅེས་སོགས་ཁུངས་བཙུན་གྱི་ལུང་
ཆེས་མང་ངོ་། །གཞན་ཡང་རྗེ་འདིའི་འཕྲུལ་གྱི་མཛད་སྤྱོད་ཀྱང་སྐྲུ་
འཁྲུངས་པ་ནས་སྐུ་ངན་ལས་འདས་ཀྱི་བར་རྣམ་པ་ཀུན་དང་། ཕྱུར་
གཏེར་དང་གྲུ་སྐོར་སོགས་ཀྱི་སྐབས་ཀུན་ཏུ་ཞི་ཞིང་དུལ་བ་འཛམ·····
ཞིང་ངེས་པ། གསོང་པོར་སྨྲ་བ་ཁོ་ན་ལས། ཕ་རོལ་པོ་ཞེ་
གཅོད་པ་དང་སྨྲ་དབབ་པའི་ཚིག་དང་། ལུས་ཀྱི་རྣམ་འགྱུར་སྐྱོན་

ཆགས་པ་དེའི་ཚོ་འདོད་ལྷུར་རོ་ཞེས་སྤྱའང་སླ་རྒྱུ་མེད་དོ། །དེ་བཞིན་དུ་སྐུ་ཚེ་རྒྱལ་པོར་སོ་ནམ་དང་བྱན་སྐྱིད་སོགས་བཅས་འགལ་གྱི་རགས་གདན་ནས་མ་མཛད་པར་བྱ་བྲལ་གྱི་སློབ་མ་སྟོང་ཕྲག་མང་པོ་སྐྱོང་དགོས་པའི་ཚེ་ཡང་། མཐུན་པའི་འཚོ་བ་ཁོ་ན་ལ་སྦྱོར་བར་མཛད་ལ། དེན་བཞེངས་ལྷ་བུའི་སྐབས་རེ་ངེས་པར་འཆལ་དགོས་བྱུང་ནའང་། རྒྱལ་ཆེན་རྣམ་སྲས་ལ་གཏོར་མ་ཕུལ་བ་ཙམ་གྱིས་ལྷུན་གྲུབ་ཏུ་འབྱུང་བ་སྐྲ་དངོས་ཀྱི་གདུལ་བྱ་རྣམས་ལ་ཐུན་མོངས་དུ་གྲུབ་པ་འདི་རྣམས་ཀུང་སྔོན་རིང་མོ་ཞིག་ནས་རྒྱལ་སྲས་ཀྱི་སྤྱོད་པ་རྒྱ་མཚོ་ལྟ་བུ་ལ་ལགས་པར་བསླབས་པ་དང་། སྨྲེས་བུ་གསུམ་གྱི་སྤྱང་མ་བྲན་ལྟར་བཀོལ་བའི་རང་རྟགས་སོ། །སྨྲས་པ།

ཀང་གི་ལེགས་བཤད་གསེར་གྱི་རྩིབས་སྟོང་པ། །
ཐུབ་བསྟན་དབྱིངས་སུ་བསྐྱུར་དང་ལྷན་ཅིག་ཏུ།།
བསྟན་པའི་སྙིང་པོ་རྫུང་འཛུག་བསམ་འཕེལ་དབང་། །
བཤད་བསྒྲུབ་རྒྱལ་མཚན་རྩེ་མོར་མངོན་པར་བསྒྲེངས།།

རྒྱལ་བའི་བསྟན་པ་ལ་བྱ་བ་བྱེད་པའི་སྒྲ་སྤྱི་གསུམ་པའོ།

ས་བཅད་བཞི་པ་དཀའ་ལྷན་ཕྱུག་བདབས་པའི་ཚུལ་ནི། མདོ་སྡེ་གདམས་ངག་འབོག་པ་ལས། །ད་ལྟ་ང་ལ་ཤེལ་དཀར་གྱི། །ཕྲེང་བ་སྟེར་བའི་ཁྱེའུ་འདི། །ང་ཡི་བསྟན་པ་གསོ་བྱེད་ལ། །མ་

འོངས་སྐྱིགས་མའི་དུས་སུ་ནི། །འབྲི་དང་ལྡན་གྱི་ས་མཚམས་སུ།།
དགེ་ཞེས་བྱ་བའི་དགོན་པ་འདེབས། །བློ་བཟང་ཞེས་བྱའི་མིང་ཅན་
འབྱུང་། །འཁོར་ནི་རྣམ་མང་བསྐྱུ་བར་བྱེད། །ཞེས་སོགས་ལུང་
བསྟན་པ་དུས་སུ་བབས་པ་ན། ལུང་ལས་བསྔགས་པའི་གནས་གཞིར་
ཡོད་ཆེས་སྐྱེ་སྐད་ཇེ་ཉིད་ཀྱིས་རྨི་ལམ་པརྟགས་པ་དང་། ཇོ་བོའི་
མདུན་ཟན་རལ་དང་། མར་མེ་བརྟག་པ་ཐམས་ཅད་འགྲོག་རི་བཟང་
པ་བྱུང་ཞིང་། ཁྱད་པར་ལྷོ་བྲག་གྲུབ་ཆེན་ལབརྟག་པ་ཁྱུས་པར་
གསང་བདག་གིས། དབང་བསྐུར་རི་ཡི་ལྗོངས་དག་ཏུ། །བཙུན
མོ་རི་ཡི་ངོས་ཕྱོགས་སུ། །དགེ་བདུན་དཔག་མེད་འདུ་བར་འགྱུར།།
རི་ནི་གང་ཡིན་འཛམ་དབྱངས་འཆད། །དབུས་གཙང་མདོ་ཁམས་
རྒྱ་ཡུལ་གྱི། །མཆོད་གནས་དམ་པ་ཚོགས་གསོག་རྟེན། །མངའ་
རིས་མདོ་སྨད་ཀུན་གྱི་རྒྱབས། །ཕྱོགས་བཅུར་སྤེ་དགོན་རྒྱས་པར་
འགྱུར། །ཞེས་དབང་བསྐུར་རི་བཟང་བ་ལུང་བསྟན་པ་ལྟར་ཕྱི་ལོ་
ཆིག་སྟོང་བཞི་བརྒྱ་བཅུ་མེད་དགུ ༡༤༠༩ བོད་རབ་དྲུག་བདུན་པའི་
ས་གླང་ལོར་དའི་སི་དུའི་བློན་བརྒྱུད་རིན་ཆེན་དཔལ་ཡབ་སྲས་ནས་
སྦྱིན་བདག་ཁུས་དེ་ཇེ་ཡི་བཀའ་ལྟར་བཀའ་བཅུ་པ་དར་མ་རིན་ཆེན་
དང་འདུལ་འཛིན་རྣམ་གཉིས་སློབ་ཚོགས་བཅས་ཀྱིས་ཕྱོགས་དེར་ས་
བརྟག་པ། དགེ་འདུན་ལ་གནང་བ་གསོལ་བ་དང་། གནང་བ་སྦྱིན་

པ་༎ ལག་གི་ཟླ་བསྐོ་བ། རྡུང་ཁང་གཅོད་པ་སོགས་མཁར་ལས་ཡན་ཆད་འདུལ་བ་དང་མཐུན་པར་མཛད་དེ། ལོ་དེར་གཟིམ་ཚུང་དཀར་པོ་ཞེས་གྲགས་པ་ཛེ་ཉིད་ཀྱི་བཞུགས་ཁང་དང་བཅས་· · པ་བྲང་ཁང་བདུན་ཅུ་ལྷག་ཙམ་རྫོགས་པར་གྲུབ་ཅིང་། གཞི་བཏིང་བ་བརྒྱ་ཕྲག་བཀལ་བ་བྱུང་ཞིང་། འཇམ་དཔལ་རྩ་རྒྱུད་ལས༎ དེ་ཚེ་དགོན་ཆེན་རབ་དགའ་བ། །ཁ་བ་ཅན་ན་ཡོད་པ་ཡིན༎ ༎ཞེས་དང་། ལྷོ་བྲག་གྲུབ་ཆེན་ལས་ཀྱི་རྡོ་རྗེས་ཀྱང་། །ཁྱོད་རང་འདི་ནས་དགའ་ལྡན་དུ་བྱམས་པའི་དྲུང་དུ་འགྲོན་ཞིང་དེར··· བཞུགས་པས་དགོན་པའི་མིང་ཡང་དགའ་ལྡན་ལ་གྲས་པ་བཏགས་ན་ཁྱོད་རང་བཞུགས་པ་དང་འདྲ་བའི་རྟེན་འབྲེལ་ཡོད་ཅེས་སོགས་ཀྱི···ལུང་བསྟན་ལྟར་དགའ་ལྡན་ཞེས་པའི་མིང་བཏགས། ཕྱི་ལོ་ཆིག་སྟོང་བཞི་བརྒྱ་བཅུ་ ༡༠༧༠ རབ་བྱུང་བདུན་པའི་ལྕགས་སྟག་ལོར་དགའ་ལྡན་དུ་བྱོན་ནས་མད་སྔར་ཀྱི་ཆོས་ཀྱིས་ཆར་ཕབ། རྒྱལ་བས་གཏེར་དུ་སྦས་པའི་ཚོགས་དུང་དང་། ཆོས་རྒྱལ་ཀྱི་ཞལ་འབག དབྱུག་ཐོ་རྣམས་གཏེར་ནས་བཞེས། །འདིར་ཆུ་ཚུང་ཟད་དཀོན་ཁྱུས་པར་ཆུ་འདི་ཞེས་གསུང་ནས་ལོག་གི་བྲག་ལ་ཕྱག་མཛུབ་རེག་པའི་ཤུལ་ནས་གློ་བུར་དུ་ཆུ་རྒྱུན་བཟང་པོ་ཚོགས་ཆེན་ལ་ལྡེང་ངེས་བྱུང་བ་ཕྱིས་ · · བདུད་རྩི་ཆུ་མིག་ཏུ་གྲགས། །འོད་སྣང་གི་ཉན་ཐོས་ཞིག་འགོག་པ་

ལས་སློང་བར་མཛད་ལ་བྲག་གི་ཤུལ་ཡང་ཡོད། སྐྱབས་མཆོད་སོགས་འདུ་ཁང་དུ་བྱུས་ན་དབང་མ་ཐོབ་པས་དཀྱིལ་འཁོར་མཐོང་བའི་... དགག་བྱ་ཆེ་བས་སྔགས་ཀྱི་སྐྱབས་ཁང་འགོག་པ་གཅིག་དགོས་གསུང་ནས།། ཕྱི་ལོ་ཆིག་སྟོང་བཞི་བརྒྱ་བཅོ་ལྔ་ ༡༤༡༥ བོད་རབ་བྱུང་བདུན་པའི་ཤིང་ལུག་ལོར་ཀ་བ་བདུན་ཅུ་རྩ་གཉིས་ཡོད་པའི་འདུ་ཁང་ཡང་པ་ཅན་གྱི་གཙུག་ལག་ཁང་གཙང་ཁང་དང་བཅས་བཞེང་པ་མེ... སྤྲེའི་ལོར་ལེགས་པར་གྲུབ། མེ་བྱ་ལོར་རྟེན་རྣམས་བཞེང་ཤིང་། དེ་ཡང་ཁཊྭཱ་ཀ་པ་ལ་ཡབ་ཡུམ་རང་བྱོན་འཛའ་ཚན་མ་དང་། ཇོ་ང་འདྲ་མ་དང་། ཆོས་རྒྱལ་གསུང་བྱོན་མ་སོགས་རྟེན་བཞེང་བསམ་གྱིས་མི་ཁྱབ་པ་དེ་དག་གི་སྐབས་སུ་སྐྲ་ཡི་ཚད་དང་བཟོ་བོ་ལྷུར་བསྐྱེད། རྒྱུ་དང་ལག་ཆ་བྱིན་རླབས་སྔགས་རྒྱུད་སྡེ་ནས་གསུང་པ་བཞིན་རྟེན... དང་རྟེན་པར་བཅས་པ་ལེགས་པར་གྲུབ། དེ་ཡང་སྟོན་དུས་དགའ་ལྡན་ཚོགས་ཆེན་ནི་ཕྲུས་ལྷ་མཆོད་ཁང་དུ་བྲ་གས་པ་དེ་ཉིད་ཡིན་བྱུང་། མི་དབང་ཕོ་ལྷ་བས་སྤུར་ཇོ་བླ་མས་གསུང་ཆོས་སྦྱ་ལ་ཡུལ་ཆོས་གྲྭའི་ས་གནས་དེར་དགའ་ལྡན་ཚོགས་ཆེན་གསར་བསྐྲུན་བྱས། གཙང་ཁང་སྐྱུག་གི་ལྷོང་ཆ་མཐོན་པོ་འི་སྟེང་གི་ཇོ་ཡི་བཞུགས་ཁྲི་སྟེར་ས་ཁྲི་ལ་དུས་དེར་གསེར་ཟང་གཡོག་པར་བྱས། བཞུགས་ཁྲིའི་རྒྱབ་ཀྱི་དབུ་གདུགས་ཀྱི་ཡུ་བ་ཙན་དན་རྐྱལ་གྱི་སྙིང་པོ་ནི་སྟེར་ཀླུས་ཕུལ་བ

དང་། གདུགས་ཀྱི་ཤམ་བུ་གོས་ཆེན་སེར་པོ་སྤྱིན་རིས་ཅན་དྲི་ནོག
དང་ས་ཧྲུལ་བགྲེས་ཟད་རྣམས་གདན་མི་འགྱུར་བ་ངོ་མཚར་ཅན་ལྷ་
དབང་གིས་ཕུལ་ཞིང་། དེའི་ལྷོ་འཛར་བགྲེས་ཟད་ཅན་ནི་ཕྱིས་ཚོ་
གླིང་རྒྱལ་པོས་ཕུལ། སྤར་ཛེ་ཡི་གཟིམ་ཚྭང་དཀར་པོ་ནི་ཕྱིས་ཁྲི་
གཏོག་ཁང་དུ་བཀྲགས། ཛེ་ཡི་ཕྲུགས་དམ་མཛད་ཡུལ་ནི་དེང་དུས་འོད་
གསལ་ཁང་དུ་གྲགས་སོ། །ཤིན་ཏུ་དཀའ་ག;ན་པའི་ཆོས་རྒྱལ་
གྱི་རྣང་བརྙན་བཞུགས་ཡུལ་ནི་ཆོས་རྒྱལ་ཁང་ཞེས་ལོགས་སུ་ཡོད།
འབྲས་སྤྲངས་སྤྲང་མས་སྐོར། སེ་ར་རི་ཁྲོད་ཀྱིས་སྐོར་། དགའ་
ལྡན་རང་བྱོན་གྱིས་སྐོར་ཞེས་པ་ལྟར། དགོན་པའི་ཕྱི་ནང་གང་སར་
རང་བྱོན་གྱི་བྲྀབ་པར་ཡོད་པ་མཐུན་རྣང་དུ་གནས། མདོར་ན་འཕར་
ཡུལ་གྱི་བྱ་གཏོད་སྤྱངས་རི་དང་རྫོ་ཛེ་གདན་སོར་གཅིག་ཏུ་བརྩམས་པ་
ལྟ་བུའི་གནས་མཆོག་དེར་སྟོད་མངའ་རིས་ནས་རྒྱ་སོག་གི་ཡུལ་གྲུ་
བར་གྱི་དགེ་ལུགས་པ་ཡོངས་ཀྱི་འདུང་གནས་ཆོས་སྡེ་ཆེན་པོ་ཚུགས་
པར། ཛེ་ཉིད་དགུང་གྲངས་སུམ་ཅུ་མ་ལོངས་པའི་སྐབས་ཤིག་
རྫོ་ཛེ་རྣལ་འབྱོར་མ་དངོས་སུ་བྱོན་ནས། ད་ཕྱིན་ཆད་པར་ཞུ་
གསེར་མདོག་གྱོན་ཏ་བསྟན་པ་དྲི་མ་མེད་པར་འགྱུར་བ་སོགས་ཀྱི་
དགོས་པ་ཡོད་ཅེས་ལུང་བསྟན་པ་ནས་དབུ་ཞྭ་སེར་པོ་བཞེས་པར་
མཛད་ལ། དེ་བཞིན་བླ་ཆེན་དགོངས་པ་རབ་གསལ་དང་། གླུ་

མེས་སོགས་སྔོན་གྱི་འདུལ་འཛིན་ཆེན་པོ་རྣམས་ཀྱིས་དབུ་ཞྭ་སེར་པོ་··
མནབ་པ་ལྟར་འདུལ་བའི་བསྟན་པ་ཉམས་པ་གཞི་ནས་གསོ་བའི་རྟེན་·
འབྲེལ་དུ་དགོངས་ཏེ་དགེ་འདུན་རྣམས་ཀྱང་ཞྭ་སེར་དང་ཟླ་གམ་རིང་··
འགག་རྒྱུན་དུ་གྱོན་པ་ཡི་བརྒྱུད་ཆགས་བྱུང་ཞིང་། གཞན་ཡང་ཀུན་དགའ་རྒྱལ་མཚན་ས་སྐྱ་པཎྜི་ཏ་··
ལྷུང་ནར་མགོ་མཆོད་ཁ་འགྲོལ་བ་སོགས་ཀུན་སྤྱོད་གང་ཅིར་མདོ་རྒྱུད་དང་མཐུན་··
པའི་ཕྱག་སྲོལ་བཟང་པོ་མང་དུ་བྱུང་བ་ཚུགས་ཏེ་སྐབས་གྲགས་ཀྱིས་···
འབྲུག་སྟོང་དུས་གཅིག་ལྷེར་བ་ལྟར་གྱུར་ཏོ། སྨྲས་པ།

བཤད་སྒྲུབ་རྫོགས་ལྡན་གསར་པའི་དཔལ་བཞད་སྐད། །
ལུང་རིགས་ཀྲོལ་ཆེན་འཁྲོལ་པའི་ཆོས་གྲུ་ཆེ། །
བསྐྲུན་པའི་རྣམ་དཀར་ཕྲིན་ལས་འོད་སྟོང་གིས། །
ཐུབ་བསྟན་གངས་རི་མགོན་དང་བཅས་པར་བྱས། །
དགའ་ལྡན་ཕྱག་བདབ་པའི་སྒྲ་སྟེ་བཞི་པའོ། །

ལྔ་པ། མཐར་སྐུ་ངན་ལས་འདའ་བའི་ཚུལ་ཡང་དེའི་གོང་སྐབས་ཤིག་རྗེ་བཙུན་འཇམ་པའི་དབྱངས་ཀྱིས་ད་ཕྱིན་ཆད་བསྐྱེད་རྫོགས་ཀྱི་རྣལ་འབྱོར་ལ་འབད་ན་རྟོགས་པ་ཁྱད་པར་ཅན་འབྱུང་། ཞེས་དང་། ལམ་དེ་ཐུགས་ལ་འཁྲུངས་པའི་རྒྱུ་བདེ་སྟོང་གི་ཡེ་ཤེས་ཁྱད་པར་བ་སྟོར་ནས་འཁྲུངས་ཟིན། ད་ཕྱི་ཡི་ཀྲིན་ཞིང་སྐྱེས་ཀྱི་སྲོ་ཉེས་གྲོགས་མཛད་པ་སྐུར་དུ་འོངས་པས། ལམ་དེ་སྐུར་དུ་འཁྲུངས་

པ་ཞིག་འོངས་ཞེས་དང་། ཕྱག་རྡོར་གྱི་ལུང་བསྟན་ལས།
དབུགས་ཅན་མ་ནི་ལས་རྒྱ་སྟེ། །ཞེས་དང་། རྗེ་ཉིད་ཀྱིས་ཀྱང་། ཡོ་ཞའི་གྲོགས་དང་སྐུར་དུ་འདུས་པ་ལས། །བདེ་བའི་དགའ་སྟོན་འཕར་བའི་བཀྲིས་ཤོག །ཅེས་སོགས་གསུང་གི་རྒྱུར་ཐོན་པ་ལྟར། ཞིང་སྐྱེས་ཀྱི་ཡོ་ཞ་རྣམས་གྲོགས་ལ་བརྟེན་ནས་དཔེ་ཡི་འོད་གསལ་རིམ་པ་གསུམ་པའི་སྒྱུ་ལུས་དང་བཅས་པ་སྟོན་དུ་སོང་བའི་མཐར་དགུང······ གྲངས་དྲུག་ཅུ་རེ་གསུམ་ཕེབས་པར། ཕྱི་ལོ་ཆིག་སྟོང་བཞི་བརྒྱ་བཅུ་དགུ་ ༡༤༡༩ རབ་བྱུང་བདུན་པའི་ས་ཕག་ཧར་ཟླ་བཅུ་པའི་ཚེས་ཉེར་ལྔ་འདུལ་ལུགས་མར་ངོ་སྟོན་འགྲོ་འི་ཆོས་བཅུའི་ཉི་དྲིས་ལ་· · ཞབས་རྡོ་རྗེ་སྐྱིལ་ཀྲུང་དང་ཕྱག་མཉམ་བཞག་མཛད་ཅིང་དུས་དེས་རྫང་འཇུག་གི་སྦྱོར་བའི་དོན་གཞི་ཡི་ཁྲམ་རིམ་དང་བསྲེས་དེ་ཇམས་ཅད··· སྟོང་པ་འོད་གསལ་ཆོས་སྐུ་དོན་དམ་པའི་བདེན་པ་མངོན་དུ་མཛད་པ་དང་། དུས་མཉམ་དུ་ཕྱི་ཡི་སྐུ་ལུས་ཀྱང་སྟོན་ག་ཡ་ཏ་ར་ཁ་རག་ཏུ་འདས་པ་ལྟར། སློ་བུར་དུ་ཞལ་གྱི་དཀྱིལ་འཁོར་ཟླ་བ་ལྟར་རྒྱས་དེ་ལྷ་ཡི་བུ་གཞོན་ནུ་ལྟར་འོད་ཀྱི་ཕུང་པོ་དང་ལྡན་ཞིང་! དེ་ཡང་ཁ་ཅིག་གིས་སྐུའི་འོད་ཟེར་དམར་སེར་དུ་སྣང་ཞིང་། འགའ་ཞིག་གིས་དཀར་སེར་དང་། ལ་ལས་གསེར་གཙོ་མ་ལྟར་སྣང་ངོ་། །འདི་ནི་ཆོས་ཉིད་ཡིན་ཏེ། ཐེག་པ་ཐུན་མོང་བ་ལ་ཡང་མཐོང་ལམ་

སྨིན་པ་དང་། དགྲ་བཅོམ་པའི་བདུད་རྩི་ཐོབ་པ་ན། དབང་པོ
ཡོངས་སུ་རྫངས་ཤིང་། བཞིན་གྱི་མདོག་དང་པགས་པ་དཀར་བ
སོགས་འབྱུང་བར་མདོ་འདུལ་རྣམས་ལས་གསུངས་ན་བླ་མེད་ཀྱི་དོན
གྱི་འོད་གསལ་མངོན་དུ་བྱེད་པ་ལ་ལྟ་ཅི་སྨོས་པའི་ཕྱིར། འོད
གསལ་དེ་ལས་བཞེངས་པ་དང་དུས་མཉམ་དུ་འདུས་པའི་རྩ་རྒྱུད་ལས།

དཔག་ཚད་བརྒྱ་ཡི་ཁྲོན་ཙམ་དུ། །
རྡོ་རྗེ་འབར་བའི་འོད་དག་གིས། །
རྒྱན་རྣམས་ཀུན་གྱིས་བརྒྱན་པ་ཡི། །
དག་པའི་བདག་ཉིད་སྣང་བར་འགྱུར། །
ཚངས་པ་དྲག་པོ་ལ་སོགས་ལྷས། །
ནམ་ཡང་མཐོང་བར་མི་ནུས་སོ། །

ཞེས་གསུངས་པ་ལྟར། སྲིད་ན་ཆེ་བར་རློམས་པའི་ཚངས་པ་དང་དྲག
པོ་སོགས་ཀྱིས་ཀྱང་མཐོང་བར་མི་ནུས་པའི་མཚན་དཔེས་སྤྲས་པ
བར་དོ་ལོངས་སྤྱོད་རྫོགས་པའི་ཟུང་འཇུག་གི་སྐུར་བཞེངས་ཏེ་སྤྲུལ
པ་གཅིག་ནི་མི་ཕམ་མདུན་སར་འཇམ་དཔལ་སྙིང་པོའི་སྐུར་བཞུགས། 
གཞན་ཡང་བཀའ་གདམས་གླེགས་བམ་ལས། །

བདག་གི་སྤྲུལ་པ་དམ་པ་ཞིག །
རེས་དགའ་དགེ་སློང་ཉིད་དུ་སྤྲུལ། །

དེ་ནི་གནས་དེ་སྐྱོང་བར་བྱེད། །
རེས་འགའ་བྱིས་པའི་གཟུགས་སུ་འོངས། །
རེས་འགའ་ཡི་གེ་འབྲུ་ཡི་གཟུགས། །
གྲགས་པ་ཅན་ནི་དགེ་སློང་ངོ་། །
བསྟན་གནས་བར་དུ་ཡང་ཡང་འོང་། །

ཞེས་གསུངས་པ་ལྟར། གང་ལ་གང་འདུལ་གྱི་མཛད་པ་མཁའ་ཁྱབ་ཏུ་སྤྲོས་ཏེ་མཐར་རྒྱལ་བ་སེངྒེའི་ང་རོ་འི་སྐུར་མངོན་པར་རྫོགས་པར་འཚང་རྒྱ་བའི་ཚུལ་མཛད་དོ། །སྐབས་པ།

གཞི་ཡི་རླུང་སེམས་འོད་ཟེར་ལྔ་པ་ཉིད། །
ཟུང་འཇུག་ལོངས་སྐུར་བཞེངས་ཤིང་ཟླ་མ་དོག །
རབ་མཛེས་དྭངས་གསལ་ལྷའི་བུ་གཞོན་ནུ་བཞིན། །
འགྲོ་བའི་མིག་གི་བདུད་རྩིར་མངོན་དུ་བསྒྲུབས། །

མཐར་སྐུ་ངན་ལས་འདའ་བར་མཛད་པའི་སྒྲ་སྡེ་ལྔ་པའོ། །
སྐོར་སྐབས་པ། རིགས་གསུམ་སྤྲུལ་འཕྲུལ་རྒྱལ་བ་ཚོང་ཁ་པའི། །
གསང་གསུམ་གསང་བའི་བདག་པོས་དཔོག་མིན་ཡང་། །དད་
གསུམ་འཇིག་རྟེན་མེས་པོ་འི་མངོན་འདོད་ཀྱིས། །སྲིད་གསུམ་
གསལ་བའི་མེ་ལོང་དེང་འདིར་བསྒྲུན། །སྐྱེས་སྟོངས་འདབ་སྟོང་
བཞད་པའི་བློ་གསལ་རྣམས། །གཟུར་གནས་སྨན་གྱིས་མཆེན་པའི་

སྤྲིན་ཕྱི་སྟེ། །རྒྱལ་སྲས་སྤྱོད་པ་རྣམས་བཀྲའི་ཨཱ་དར་ཤཿ །
འདིར་ལྟོས་ངོ་མཚར་བལྟད་མོ་འབྱམས་ཀླས་སོ། །གང་ཞིག་དཔྱོད་
པའི་བློ་མིག་མི་ལྡན་ཞིང་། །བཤེས་གཉེན་དམ་པའི་དམིགས་བྱ་
དང་ཡང་བྲལ། །འཇིག་ལྟའི་གོམས་འགྲོས་འཁྲུལ་རྣམས་དག་སྣང་
གི། །འཁར་བ་བསྟེན་ཏེ་བག་ཡོད་བགྱིད་ན་འཚོངས། །

༄ གཉིས་པ་རྗེས་འཇུག་གསེར་ཁྲི་པ་རྣམས་ཇི་ལྟར་འབྱོན་པའི་ཚུལ་ནི། སྟོན་དགའ་ལྡན་དུ་རྒྱུང་ཤུགས་ཆེན་པོ་ཞིག་བྱུང་བས་རྗེ་ཡི་སོ་བྱད་འགར་ཞིག་ཕྱོགས་ཕྱོགས་སུ་ཁྲིར་བར་ཕྱུག་ཕྲང་དང་དབུའི་དོམ་ར་བཞུགས་གདིངས་རྣམས་གླིང་ནང་གི་རྡོ་སྟེང་དུ་བབས་ཤིང་དེར་རྗེས་བྱུང་། པཎ་ཞྭ་སྐོར་ལམ་ཕྱི་རོལ་གྱི་རྡོ་སྟེང་དུ་བབས་ཤིང་དེར་རྗེས་བྱུང་བའི་རྟེན་འབྲེལ་གྱིས་ཁྲི་པ་མང་ཆེ་གདན་ས་གཉན་ནས་འབྱུང་ཞེས་གྲགས་པ་ལྟར་སྣང་ལ། དེ་ཡང་སྔོན་དུས་བོད་ཀྱི་ཆབ་སྲིད་འཛིན་སྐྱོང་ངེས་མེད་འཕྲིན་འཁྱེར་ཁར་སྐབས་…རེར་དབུས་གཙང་གི་ཆོས་སྡེ་རྣམས་གདན་མེད་དུ་བཟོ་རྒྱུའི་ངན་གཞི་འདིང་བ་དང་། ཞྭ་སེར་དམར་པོར་བསྒྱུར་བ། རེས་འགའ་གླིང་ལོག་གིས་གདན་སའི་དགེ་འདུན་བརྒྱ་ཕྲག་མང་པོ་བསད་པ། ཐྭ་ལྡར་སློན་ལམ་གྱི་ཐོབ་ཐང་འཕྲོག་པ་སོགས་ཀྱི་བྱེད་སྒོར་བརྟེན། དེ་སྐབས་ཀྱི་གཞུང་འབྲེལ་བསྒོ་སྒྲོལ་མེད་འདུག ཐོག་མའི་དུས་

ཛེ་ཡི་ཟུ་སློབ་གྲགས་ཆེ་རྣམས་བཀའ་བགྲོས་དེ་འོས་བབས་ཆེ་བ་ཞིག་ཁྲིར་འགོད། དེའི་ཛེས་ཙམ་དགའ་ལྡན་གྱི་ཆེ་གྲས་རྣམས་སོས་བརྫུར་གྱིས་དབུས་གཙང་ཁུལ་བཞུགས་ཀྱི་མཁས་གྲུབ་གྲགས་ཆེ་བ་ཞིག་…གསེར་ཁྲིར་བཀོད་པ་དང་། དེ་ཛེས་དགའ་ལྡན་ཕོ་བྲང་པའི་གཞུང་འབྲེལ་བསྐོ་སྒྲོལ་བྱུང་བ་རྣམས་ལས།

༄ ཁྲི་ཐོག་གཉིས་པ་ཛེ་དར་ས་རིན་ཆེན་གྱི་ཞལ་སྔ་ནི། ཕྱི་ལོ་ཆིག་སྟོང་སུམ་བརྒྱ་དྲུག་ཅུ་རེ་བཞི ༡༣༦༤ བོད་རབ་བྱུང་དྲུག་པའི་སོ་བརྒྱད་པ་ཤིང་འབྲུག་ལོར་གཙང་ཉང་སྟོད་རྩ་འཕྲང་དུ་…འཁྲུངས (མཛོ་ཆད་ཅེས་པའང་ཛུང་།) འབྲུག་ལོ་འདི་བྲུ་སྟོན་རིན་པོ་ཆེ་གཤེགས་ནས་ལོ་དགུ་དང་། ཛེ་རིན་པོ་ཆེ་འཁྲུངས་པའི་མི་བྲུ་ནས་ལོ་བརྒྱད་པ་ཡིན། གནས་རྙིང་རིན་ཆེན་རྒྱལ་མཚན་ལས་རབ་ཏུ་བྱུང་། རེད་མདའ་བ་ལས་བསྙེན་པར་རྫོགས། ས་སྐྱ་རྩེད་དང་སོགས་སུ་གྲྭ་སྐོར་སྐབས་སྟོན་གྲགས་ཐལ་ཆེར་རིགས་པས་དཔའ་…སྐོང་བར་མཛད། བཙོམ་ལྡན་འདས་དུས་ཀྱི་འཁོར་ལོས་རིགས་ལྡན་པད་དཀར་དུ་གསུངས་ན། ཡོན་ཏན་གྱི་ཚད་སུས་གཞལ་བར་ནུས། གསང་ཕུ་རུ་བཀའ་བོད་བཅུ་ཡི་གྲྭ་སྐོར་མཛད་པས། བཀའ་བཅུ་པའི་ཐོག་མ་འདི་ནས་བྱུང་། ཛེ་རིན་པོ་ཆེ་གཉལ་སྟོད་ར་གྲོང་དུ་…

བཞུགས་པའི་ཚེ་མཇལ་དུ་བྱོན། དོན་བཞིའི་ཆོས་ཀྱི་བཀའ་མཆིད་ཞུས་པས་གསུང་ལན་ལ་མི་ལྡོག་པའི་དད་པ་བརྟན་པོ་འཁྲུངས། ཞབས་སྤྱི་བོར་བླངས་ཏེ་དེ་ནས་བཟུང་སྟེ་ཇི་སྲིད་འཚོ་ཡི་བར་དུ་ཞབས་ཞབས་ཀྱི་པདྨོ་ལ་བསྟེན་ཅོག་པ་དགོས་ཞེས་ནན་ཆེར་གསོལ་བ་བཏབ་པས་རྗེ་ཉིད་ཀྱི་ཀྱང་ཞལ་གྱིས་བཞེས། ཉིན་མཚན་ཁོར་ཡུག་ཏུ་བཤད་སྒྲུབ་ཀྱི་མཛད་པ་ལས་སྐད་ཅིག་ཀྱང་མི་གཡེལ་བར་མཛད། གསུང་རྩོམ་ཡང་པར་ཕྱིན་གྱི་རྣམ་བཤད་སྙིང་པོ་རྒྱན། རྣམ་འགྲེལ་གྱི་རྣམ་བཤད་ཐར་ལམ་གསལ་བྱེད། སྤྱོད་འཇུག་ཊཱི་ཀ་ཆེན་རྒྱལ་སྲས་འཇུག་ངོག རྒྱུད་བླའི་ཊཱི་ཀ་ཆེན། གསང་འདུས་འཇམ་རྡོར་གྱི་མངོན་དཀྱིལ་སོགས་གདན་ས་རྣམས་ཀྱི་ཡིག་ཆར་བྱེད་པའི་མདོ་སྔགས་ཀྱི་རྩོམ་པ་མང་ཞིང་། དང་པོ་བར་ལྷུང་ཁྲིད་ཀྱི་བརྒྱུད་པའང་བཞུགས། ས་སྐྱ་པ་ངག་དབང་ཆོས་གྲགས་ཀྱི་རིན་ཆེན་ཕྲ་ཚོམས་ལས། རེ་འདའ་བའི་སློབ་མའི་གཙོ་བོ་རྗེ་ཚོང་ཁ་པས་རྣམ་འགྲེལ་གྱི་ཊཱི་ཀཱ་ཐར་ལམ་གསལ་བྱེད་བརྩམས། ཞེས་དང་། དར་མ་བ་རོང་སྟོན་གྱིས་ཐམས་པར་བྲུས་པས། རོང་སྟོན་གྱིས་པུ་ཏི་བཞི་ཙུ་གྲངས་ལ་ཊཱི་ཀཱ་མཛད་པར་ཁོང་དེ་ལས་ལྷག་པར་འདོད་ནས་གཞུང་…དྲུག་ཅུ་ལ་ཊཱི་ཀཱ་མཛད། ཅེས་བཀོད་པ་ནི་རེམ་བཞིན་ཆ་མེད་པའི་འཆལ་གཏམ་དང་། སྣ་ཚང་མ་དམིགས་པས་ཁེགས་སོ། །རྗེ་རིན་

པོ་ ཆེ་ཞིང་གཞིགས་ཁར་འོད་གསལ་ལྷ་ཁང་དུ་བྲ་ཆེན་ཐམས་ཅད…
འཚོགས་པའི་དབུས་སུ། རྒྱལ་ཚབ་རྗེ་ལ་ན་བཟའ་བེར་ཕྲུལ་དང་
དབུ་ཡེ་པཎ་ཞྭ་ཞིག་གནང་སྟེ་རྒྱལ་ཚབ་དུ་དོན་གྱིས་གོ་བར་མཛད་པ་
ལྟར།། དགུང་ལོ་ང་དྲུག་པ་ལ་ཕྱི་ལོ་ཆིག་སྟོང་བཞི་བརྒྱ་བཅུ་དགུ་
༡༧༡༩ རབ་ བྱུང་བདུན་པའི་ས་ཕག་ལོར་ཧོ་རླ་བཅུ་པའི་ནང་འདུལ་
འཛིན་རིན་པོ་ཆེས་ཐོག་དྲངས་བྲ་སློབ་རྣམས་ཀྱིས་རྗེ་ཡི་ཆོས་ཀྱི……
བཞུགས་ཁྲིའི་སྟེང་སྤྱན་དྲངས། མཁས་གྲུབ་རྗེས།

དཔལ་ལྡན་ཡོན་ཏན་ཚོགས་ཀྱི་བྱེད་པོ་ཡི། །
མི་འཇིགས་སེངྒེའི་ཁྲི་ལ་དབང་བསྒྱུར་བ། །
རྒྱལ་བ་གཉིས་པའི་རྒྱལ་ཚབ་ཆོས་ཀྱི་རྗེ། །
མི་ཕམ་བླ་མ་གཉིས་པ་རྒྱལ་གྱུར་ཅིག །

ཅེས་སོགས་ཚིག་དོན་ཕུན་སུམ་ཚོགས་པའི་ཁྲི་བསྟོད་འཕྲུལ་དུ་ལྟར་··
ཅོམས་མཛད་དེ་རྗེ་ཡི་བྲ་སློབ་རྣམས་ནས་མགྲོན་ཅིག་ཏུ་བསྟོད་ཅིང་…
རྒྱལ་ཚབ་དམངའ་གསོལ། རྒྱལ་ཚབ་ཆོས་རྗེ་ཞེས་སྙན་པའི་གྲགས་
པ་ས་སྟེང་ཡོངས་ལ་ཁྱབ། དགུང་གྲངས་རེ་བརྒྱད་ལྕགས་ཕག་གི་
ལོ་འི་བར། ལོ་བཅུ་གསུམ་དུ་འཛམ་མགོན་ཙོང་ཁ་པ་ཆེན་པོའི་
བཀའ་སྒྲོལ་དྲི་མ་མེད་པའི་འཆད་ཉན་གྱིས་གདན་ས་བསྐྱངས། བྲ་
སློབ་ཀྱང་པཎ་ཆེན་དྲམས་པ་གླིང་པ། འདུལ་དཀར་པ་གྲགས་པ་

དཔལ་ལྡན། ཆེན་པོ་རིན་ཆེན་བྱང་ཆུབ། འདུལ་ནག་པ་དཔལ་ལྡན་བཟང་པོ། མཁས་གྲུབ་དགེ་ལེགས་དཔལ་བཟང་སོགས་མང་ཞིང་རྗེ་ཡི་བུ་སློབ་ཕལ་ཆེར་གྱིས་ཞབས་ལ་བཏུག  དེ་ནས་ཕྱི་ལོ་ཆིག་སྟོང་བཞི་བརྒྱ་སུམ་ཅུ་སོ་གཅིག་ ༡༤༣༡ རབ་བྱུང་བདུན་པའི་ལྕགས་ཕག་ལོར་མཁས་གྲུབ་རིན་པོ་ཆེ་ཁྲིར་བཀོད་དེ་རང་ཉིད་རྒྱལ་ཁང་རྩེར་རྩར་བཞུགས་མཛད། དགུང་གྲངས་རེ་དགུ་ཕེབས་པར་ཕྱི་ལོ་ཆིག་སྟོང་བཞི་བརྒྱ་སུམ་ཅུ་སོ་གཉིས་ ༡༤༣༢ རབ་བྱུང་བདུན་པའི་ཆུ་བྱི་སྟོན་ཟླའི་ཡར་ངོའི་ཚེས་བརྒྱད་ལ་པོ་ད་ལ་ནས་མི་དོག་གི་ཆར་དང་བཅས་ཏེ་ག་ཞིགས་སྐུ་གདུང་དགའ་ལྡན་དུ་གདན་དྲངས་ནས་ཞུགས་ལ་སྦྱལ་པས་རིང་བསྲེལ་མང་དུ་བྱོན་པ་རྒྱལ་ཚབ་རིང་བསྲེལ་…ཞེས་ཡོངས་སུ་གྲགས་སོ། །

༄ གསེར་ཁྲི་གསུམ་པ། མཁས་གྲུབ་དགེ་ལེགས་དཔལ་བཟང་ནི། ཕྱི་ལོ་ཆིག་སྟོང་སུམ་བརྒྱ་བརྒྱད་ཅུ་རྩ་ལྔ་ ༡༣༨༥ རབ་བྱུང་དྲུག་པའི་ང་དགུ་ཤིང་གླང་ལོར་གཙང་ལ་སྟོད་ལྷོག་གཞུང་བྱང་ཆུབ་འོག་ཅེས་པར་སྐུ་འཁྲུངས། ཀླུ་སྒྲུབ་ཀྱི་སློབ་མ་རིག་པའི་ཁ་དབྱུག་ཆེ་བ་དང་། ལེགས་ལྡན་འབྱེད། རྡོ་རྗེ་དྲིལ་བུ་པ། ཨ་བྷ་ཡཱ་ཀ་ར། འགོས་ཁུག་པ་ལྷས་བཙས་རྣམས་དང་། རྒྱུད་གཅིག་པར་

ལུང་བསྟན་ཅིང་། མ་གཅིག་ལབ་སྒྲོན་གྱིས་གྲགས་སེངྒེའི་ཞོལ་དུ་
སྦྲས་པའི་ལུང་བསྟན་ལས་ཀྱང་།

ད་ལྟའི་དུས་ཀྱི་བླ་མ་གྲུ་པ་འདི། །
མ་འོང་དུས་ན་བློ་བཟང་གྲགས་ཞེས་པ།
དེ་ཡི་བསྟན་པའི་གྲོགས་སུ་འཛིན་པའི་ཕྱིར། །

སངས་རྒྱས་དྲུང་དུ་འཕགས་པ་རབ་འབྱོར་ཞེས། །
རྒྱ་གར་ཇོ་ ཇེ་གདན་གྱི་དབུས་ཉིད་དུ། །
སྤུ་སྡིགས་ཆགས་རྣམས་མ་ལུས་འདུལ་བའི་ཕྱིར། །
ཀཤྱ་དེ་ པྲ་ཞེས་བྱའི་པཎྜི་ཏ། །
ད་ལྟའི་དུས་འདིར་བསོད་ནམས་བླ་མ་ཞེས། །
གྲགས་པའི་དུས་དེར་མཁས་གྲུབ་ཆོས་རྗེར་གྲགས། །

ཞེས་ལུང་བསྟན་ཅིང་མཁས་གྲུབ་ལྷ་དབང་བློས་སྐྱེ་ངར་དྲན་པས……
མཁས་གྲུབ་རྗེ་ཞེས་གྲགས། རིགས་ལྡན་འཇམ་དཔལ་གྲགས་ཀྱི་སྤྲུལ་
པར་ཡང་ལུང་བསྟན། རེད་མདའ་བ་ལས་བསྙེན་པར་རྫོགས་ཤིང་
བསྟེན་ནས་མཁས་པ་ཟླ་བྲལ་དུ་གྱུར། དགུང་གྲངས་བཅུ་བདུན་ལོ་
སྐུ་ཡི་ན་ཚོད་ཡོངས་སུ་མ་སྨིན་པའི་སྐབས་ནས་ཀྱང་བོ་དོང་པཎ་ཆེན་
ཡང་རྩོད་པས་ཕམ་པར་བྱས་པ་སོགས་གངས་རིའི་ཁྲོད་ཀྱི་མཁས་
པ་ཀུན་གྱི་མགོ་བོ་ལ་པཀའ་ཡི་ཕྲེང་བས་ངལ་བསོ་བའི་ཤིང་རྟ་ཆེན

པོར་གྱུར།  རྒྱལ་རྩེ་བདག་པོ་ཀུན་དགའ་རབ་བརྟན་པ་དང་
མཆོད་ཡོན་འབྲེལ་བས་དཔལ་འཁོར་བདེ་ཆེན་གྱི་ཆོས་སྡེ་ཆེན་པོ་བཏབ་
རྗེ་བླ་མའི་སྐུས་ཀྱི་བྱ་བོར་གྱུར་ཅིང་།  རི་བོ་གངས་ཅན་གྱི་དགོན་
པ་བཏབ་ཅིང་ཉང་སྟོད་ལྕང་རའི་གདན་ས་མཛད་པས་ལྕང་ར་བཀའ་…
བཅུ་པར་གྲགས།  སྐབས་ཤིག་དཔོན་སློབ་རྣམས་ཀྱི་ཐད་ཕྲོག་བཏབས་
པ་ན་སྡིག་མཛུབ་ཀྱིས་གཞན་དུ་བསྐྱུར་བ་སོགས་གྲུབ་པའི་རྟགས་…
ཀྱང་མང་དུ་བསྟན།  དགུང་གྲངས་ཞེ་བདུན་སྟེང་།  ཕྱི་ལོ་ཆིག་
སྟོང་བཞི་བརྒྱ་སུམ་ཅུ་རྩ་གཅིག་ ༡༤༣༡ རབ་བྱུང་བདུན་པའི་ལྕགས་
ཕག་ལོར་དགའ་ལྡན་གསེར་ཁྲིར་ཕེབས་ནས་ཆིག་སྟོང་བཞི་བརྒྱ…
སུམ་ཅུ་རྩ་བརྒྱད་ ༡༤༣༨ བར་ལོ་བརྒྱད་རིང་ཆོས་ཀྱི་ཆར་ཕབས།
རྗེ་བདག་ཉིད་ཆེན་པོ་གཞིར་ རྗེས་སུའང་རྨི་ལམ་དུ་བྱོན་ནས་འོད་སྣང་
གི་ལེའུ་གསུངས་པས་དབུ་མའི་ལྟ་བའི་གནད་ལ་ཐེ་ཚོམ་གྱི་དྲ་བ…
ལྷག་མེད་དུ་བཅད།  ཚུལ་འདི་སྐོར་བྲག་མར་པ་རྒྱ་ཤེབས་ཐ་མའི་སྐབས་
འབད་པ་ཆེར་པོས་ན་རོ་པའི་སྒྱུ་ལུས་མཇལ་བ་ལྟར།  རྗེ་འདིས་ཀྱང་
གདུང་ཞུགས་དྲག་པོས་གསོལ་བ་བཏབ་པར་གཟིགས་པ་ལྷོ་ཡི་རིམ་
པས་རྗེ་ཡི་སྒྱུ་ལུས་དངོས་དང་མཇལ་ཏེ་གསུང་གི་དབུགས་དབྱུང་ཐོབ་པ་
ཡིན།  དགའ་ལྡན་དུ་མཚན་ཉིད་གྲྭ་ཚང་བཞི་བཙུགས་ཏེ་འཆད་ཉན་
གྱི་ཆེར་སྤེལ།  བུ་སློབ་ཀྱང་ཀུན་མཁྱེན་འཕགས་འོད།  སྤྱན་སྔ་བ་བློ་

གྲོས་རྒྱལ་མ་ཧྭན། ཚ་ཁོ་བ་ཆོས་དབང་གྲགས་པ། གསང་མདའ་བ་ཆོས་ལྷུན་རབ་འབྱོར། རོང་སྟོན་བློ་བཟང་གྲགས་སོགས་མང་། འཇམ་དབྱངས་ཆོས་རྗེ་དང་། བྱམས་ཆེན་ཆོས་རྗེ་གཉིས་ཀྱིས་ཀྱང་བཀའ་ཆོས་ཞུས། དགུང་གྲངས་ང་བཞི་པ་ ཕྱི་ལོ་ཆིག་སྟོང་བཞི་བརྒྱ་སུམ་ཅུ་ཙ་བརྒྱད་ ༡༤༣༨ རབ་བྱུང་བདུན་པའི་ས་རྟ་ལོར་ཆོས་འཕྲུལ་ཟླ་བའི་ཉེར་གཅིག་ལ་སྐུ་གཤེགས་ཚུལ་བསྟན་ཏོ། དགའ་ལྡན་དང་རི་བོ་ཆེ་ལྷོ་སོགས་སུ་སྤྲུལ་པ་དུ་མ་བཀྱི་བར་གྲགས་ཤིང་སྤྲུལ་སྐུ་འཕྲུལ་དུ་ཟམ་མ་ཆད་པ་མིན་ཡང་། དབེན་ས་པ་བློ་བཟང་དོན་གྲུབ་སོགས་པཎ་ཆེན་སྐུ་བརྒྱུད་རྣམས་སོ། །གསུང་རྩོམ་ཡང་དབུ་མ་སྟོང་ཐུན་ཆེན་མོ་དང་། རྒྱུད་སྡེ་སྤྱི་རྣམ། སྡོམ་གསུམ་རྣམ་བཞག་གསང་འདུས་བསྐྱེད་རིམ་དངོས་གྲུབ་རྒྱ་མཚོ་དང་། རྟོགས་གསུམ་གྱི་རྣམ་བཤད་ཁམས་གསུམ་རྣམ་པར་རྒྱལ་བའི་ཉི་འོད། བརྟག་གཉིས་ཀྱི་ཊཱི་ཀ་ཆེན། དུས་འཁོར་འགྲེལ་ཆེན། རྟོག་གེ་སྣང་བ། རྣམ་འགྲེལ་ཊཱི་ཀ་ཆེན་སོགས་མང་བར་བཞུགས་པ་འཕྲིན་ལས་རྒྱབ་གདལ་ཆེའོ། །

༄༅ ཁྲི་ཐོག་བཞི་པ། ཞ་ལུ་བ་ལེགས་པ་རྒྱལ་མཚན་ནི། ཕྱི་ལོ་ཆིག་སྟོང་སུམ་བརྒྱ་བདུན་ཅུ་དོན་ལྔ་ ༡༣༧༥ རབ་བྱུང་དྲུག་

པའི་ཞིང་མོ་ཡོས་ལ་གཙང་ཞུ་ལུར་འཁྲུངས། མདོ་རྒྱུད་མང་པོར་སྦྱངས་ཏེ། མཁས་པ་ཆེན་པོར་གྱུར། རྗེ་ཡབ་སྲས་རྣམས་ལ་སྦུ་མཐུད་བསྟེན་ཏེ་མདོ་སྔགས་ཡོངས་རྫོགས་ཀྱི་བཤེས་གཉེན་ཆེན་པོར…གྱུར། རྗེ་རིན་པོ་ཆེས་ཀྱང་ནས་ཞིག་ཆོས་སྐུ་གཅིག་ཏུ་མ་གྱུར་བར་དུ་ངས་ཁྲིད་ཀྱི་བཤེས་གཉེན་བྱེད་པ་ཡིན་ནོ་ཞེས་གསུངས་པ…སོགས་ཡོད། འདིས་དགའ་ལྡན་གྱི་དགེ་བསྐོས་བྱས་པའི་ཁྲིམས་རྒྱུག་ཁྲ་གང་ལྕག་ཅམ་གསེར་གོང་ཁང་རྟེན་དུ་ཡོད། རྒྱ་ཁབ་རྩེར་དམག་དཔུང་དུ་མཐོང་བའི་སྤྲུལ་བསྒྱུར་དང་། དབྱངས་འཆར་གྱི་སྒོ་ནས་ལུ་མ་འདོན་པ་སོགས་མཛད་པ་ངོ་མཚར་བ་དུ་མ་བསྟན། མཁས་གྲུབ་རིན་པོ་ཆེ་གཤེགས་རྗེས། ཞ་ལུ་བ་ཆེན་པོ་དགུང་གྲངས་དྲུག་ཅུ་རྩ་ལྔ་པ། སྤྱི་ལོ་ཆིག་སྟོང་བཞི་བརྒྱ་སུམ་ཅུ་སོ་བརྒྱད་ ༡༤༣༨ རབ་བྱུང་བདུན་པའི་ས་མོ་ལུག་ལ་དགའ་ལྡན་གྱི་དབུ་མཛད་གནང་བཞིན་པ་ནས་གསེར་ཁྲི་ཐེབས། ལོ་བཅུ་གཉིས་ཀྱི་བར་དུ་ཚོགས་པ་བསྐྱངས། ཁྲིད་པར་མན་ངག་གསུམ་གྱི་གདམས་པས་སྐལ་ལྡན་གྱི་མཁས་གྲུབ་དུ་མ་ཚིམས་པར་མཛད།

མཐུ་སྟོབས་ནུས་པ་ཤིན་ཏུ་ཆེ་བས་མི་བསྲུན་པ་ཐམས་ཅད་ཚར་བཅད།། རང་ལོ་དོན་དྲུག་སྟེང་། སྤྱི་ལོ་ཆིག་སྟོང་བཞི་བརྒྱ་ལྔ་བཅུ་ ༡༤༥༠ རབ་བྱུང་བརྒྱད་པའི་ལྕགས་རྟ་ཧོར་ཟླ་དྲུག་པའི་ཉེར་

བཞི་ལ ཆོས་དབྱིངས་སུ་ཐིམ་དུས་མེ་ཏོག་གི་ཆར་བབས། སྐུ་གདུང་ཁྲུགས་ལ་སྦུལ་བས། དབྱེ་སྐད་ལ་རྗོ་རྗེ་འཛིགས་བྱེད་ཞལ་ཕྱག་ཡོངས་སུ་རྫོགས་པར་གྲོན་པ་དཔྱལ་གདུང་གི་ནང་བརྟེན་དུ་བཞུགས། བླ་མ་འདི་སྟོན་པའི་དུས་སུ་བྱང་སེམས་དྲི་མེད་གྲགས་པ་དང་། ཕྱིས་སུ་རྗེ་འཛམ་དབྱངས་བཞད་པ་ཡིན་ཞིང་གསུང་རྩོམས་དྲུག་ཅུ་པའི་ … འཁྲུལ་འཁོར་རྩ་ཚིག་ནི་དེང་གི་བར་དུ་གྲགས་ཆེའོ། །

༄ ལྔ་པ་བློ་གྲོས་ཆོས་སྐྱོང་ནི། རྗེ་དཀུང་ལོ་ས་གསུམ་པ་དང་། མཁས་གྲུབ་རྗེ་དཀུང་ལོ་ལྔ་པར། ཕྱི་ལོ་ཆིག་སྟོང་གསུམ་བརྒྱ་བརྒྱད་ཅུ་རྩ་དགུ ༡༣༨༩ རབ་བྱུང་བདུན་པའི་ས་མོ་སྦྲུལ་ལ་གཙང་གཡག་སྡེར་འཁྲུངས། ཆོས་ལུང་ཆག་པ་ལས་རབ་ཏུ་བྱུང་། རྗེ་ཡབ་སྲས་གསུམ་དང་། ཁྱད་པར་མཁས་གྲུབ་རྗེ་བསྟེན་ནས་མདོ་སྔགས་ལ་སྦྱངས་པས་རིགས་པའི་རྒྱལ་ཁྲོན་པའི་མཁས་པར་གྱུར། འདིས་དགའ་ལྡན་དགེ་བསྐོས་བྱས་པའི་ཁྲིམས་རྒྱུག་རྗོ་ཁང་ཁང་ཚན་དུ་ཡོད། དགེ་ལྡན་པའི་གདན་ས་མི་མཛད་དགོངས་དེ་མཚན་མོ་གྲོས་དེ་གྲོན་པར་བཀའ་བསྒྱུར་འཁྲུན་པས་ཞབས་བསྐྱུང་ནས་ཐེབས་མ་ཐུབ་པར་སླར་སྤྱན་དྲངས་དེ་རང་ལོ་དྲུག་ཅུ་རྩ་གཉིས་པ། ཕྱི་ལོ་ཆིག་སྟོང་བཞི་བརྒྱ་ལྔ་ཅུ ༡༤༥༠ རབ་བྱུང་བརྒྱད་པའི་ལྕགས་

པོ་ཏ་ནས་ ཕྱི་ལོ་ཆིག་སྟོང་བརྒྱད་དྲུག་ཅུ་རྩ་གསུམ་ ༡༨༦༣ རབ་བྱུང་བརྒྱད་པའི་ཆུ་ལུག་གི་བར་ཏྲིལ་པོ་ལོ་བཅུ་གསུམ་རིང་…… གདན་ས་མཛད། མདོ་སྔགས་ཀྱི་ཆོས་འཁོར་རྒྱ་ཆེར་བསྐོར། དགུང་གྲངས་དོན་ལྔའི་སྟེང་ཕྱི་ལོ་ཆིག་སྟོང་བརྒྱད་དྲུག་ཅུ་རྩ་གསུམ་ ༡༨༦༣ རབ་བྱུང་བརྒྱད་པའི་ཆུ་ལུག་ལ་ཟུར་བཞུགས་མཛད་དེ་ལོ་དེ་གའི་དགོན་ཟླའི་ཆོས་ཉེར་བཞིར་ལྷུས་བཟང་པོ་དང་བཅས་ཏེ་གཤེགས། གསུང་རྩོམས་མཁས་གྲུབ་རྗེས་འཛིན་བྱེད་ཀྱི་བསྐྱེད་རིམ་ཆེན་མོ……འཕྲོས་དང་། དུས་འཁོར་གྱི་འགྲེལ་པའི་འཕྲོ་རྫོགས་པར་མཛད་པ་སོགས་ལེར་བཤད་མང་། སློབ་མ་ཡང་རྒྱུད་སྨེ་ནས་བཤད་པ་ལྟར་གྱི་བསྐྱེད་རིམ་མཐར་ཕྱིན་ཅིང་རྗེ་ཡི་བཀའ་སྒྲོལ་དུས་ཀྱི་འཁོར་ལོའི་རྒྱུན་རྣམ་དག་འཛིན་གྲུབ་པ་མཁས་མཆོག་ཆོས་དབང་གྲགས་པ་དང་… གཙང་ཆུང་ཆོས་གྲགས་རྒྱ་མཚོ། རྗེ་སློན་ལམ་དཔལ། པད་དཀར་ཞལ་ལུང་གཞི་དང་། བྲུ་སོགས་རྩོམས་མཁན་དུ་ནག་པ་ནོར་བཟང་རྒྱ་མཚོ་སོགས་མང་ངོ་། །

༄ དྲུག་པ་བ་སོ་ཆོས་ཀྱི་རྒྱལ་མཚན་ནི་ཕྱི་ལོ་ཆིག་སྟོང་བཞི་བརྒྱ་བཅུ་མེད་གཉིས་ ༡༨༠༢ རབ་བྱུང་བདུན་པའི་ཆུ་ཏ་ལ་གཙང་ལྟོག་གཞུང་དུ་མཁས་གྲུབ་རྗེའི་གཅུང་པོར་འཁྲུངས། རྗེ་ཡབ་སྲས་

ཀྱི་ཞབས་ལ་བཏུགས་ཏེ་མདོ་སྔགས་ལ་སྦྱངས། གཙང་རོང་ལྷུན་པ་སོར་ཕྲུན་མོང་མ་ཡིན་པའི་བདེ་སྟོང་གི་རྟོགས་པ་ཐུགས་ལ་འཁྲུངས་པས་ཆོས་རྗེ་བ་སོ་བར་གྲགས། རྟོགས་ལྡན་འཇམ་དཔལ་རྒྱ་མཚོ་ལས། ད་རྗེ་འཇིགས་བྱེད་དང་འཇམ་པའི་དབྱངས་ཀྱི་ཞལ་གྱི་བདུད་རྩི་ཆོ་གཅིག་འཐུང་བའི་གནད་སྟོན་པའི་མན་ངག་ཐུན་མོང་མ་ཡིན་པ་ཡི་གེའི་རིམ་སུ་ཤར་ཡང་གང་ཟག་ཕལ་པས་མཐལ་བར་མི་ནུས་པ་དགའ་ལྡན་སྙན་བརྒྱུད་ཀྱི་སྤྲུལ་པའི་གླེགས་བམ་ཞིབ་ཡོངས་སུ་གྲགས་པ་ཐོབ། ཤང་སྟོད་རི་བོ་བདེ་ཆེན་བདབ། དགུང་གྲངས་དྲུག་ཅུ་རྩ་གཉིས་པ། ཕྱི་ལོ་ཆིག་སྟོང་བཞི་བརྒྱ་དྲུག་ཅུ་རྩ་གསུམ་ ༡༤༦༣ རབ་བྱུང་བརྒྱད་པའི་ཆུ་ལུག་ལོར་དགའ་ལྡན་གསེར་ཁྲི་ཞབས་དེ་ལོ་བཅུ་གཅིག་བར་དུ་མདོ་སྔགས་ཀྱི་ཆོས་མང་དུ་གསུངས་ཤིང་སྙན་གྲགས་ཀྱིས་ས་སྟེང་ཡོངས་ལ་ཁྱབ། ཀླུང་གི་རྒྱ་བ་ལོག་པར་མཁྱེན་པས་ཀུན་སྤྲངས་མཛད། ཆོས་རྗེ་བློ་གྲོས་བསྟན་པ་གསེར་ཁྲི་བཀོད་དེ་དགུང་གྲངས་དོན་གཉིས་པ་ཕྱི་ལོ་ཆིག་སྟོང་བཞི་བརྒྱ་བདུན་ཅུ་རྩ་གསུམ་ ༡༤༧༣ རབ་བྱུང་བརྒྱད་པའི་ཆུ་སྦྲུལ་ལོ་འི་ཟླ་བ་བཅུ་གཉིས་པའི་ཆོས་བཅོ་ལྔ་ལ་དགའ་ལྡན་བྱང་གླིང་དུ་གཤེགས། གསུང་རྩོམ་ལྷ་ཁྲིད་ཆེན་མོ་དང་། དུས་འཁོར་གྱི་བསྐྱེད་རྫོགས་སྙན་བརྒྱུད་ཀྱི་ཡིག་ཆ་

ཉེར་གཅིག་སོགས་མང་ཞིང་ལམ་རིམ་བ་ས འི་མཚན་ཞེས་པའི་……
གྲགས་ཅན་དེ་འདི་ཉིད་ཀྱིས་བྱས་ཚུལ་འཁོད་པ་འདུག་ཀྱང་། འདིས
མཛོད་པའི་བསྟན་བཅོས་ ཀྱི་མཚན་བྱང་སྤྱར་ཡོད་གང་དུ་ཡང་མི……
གསལ་ཞིང་། བརྒྱུད་རིམ་དུ་ཡང་མེད་འདུག་པས་སོ། །
གསུང་ལས་སྐྱེས་པའི་སློབ་མ་སྤྲུལ་པའི་གླེགས་བམ་གསུམ་གཏད་པ
མདོ་སྨད་པ་ཤུབ་ཆེན་ཆོས་ཇོ་ ཇེ་དང་། དཔལ་ལྡན་ཇོ་ ཇེ།
སྟོད་ལུང་པ་ནམ་དག་ཇོ་ ཇེ་སྟེ་འཛའ་ལུས་བཀྲིས་པའི་ཇོ་ ཇེ་མཆེད་
གསུམ་དང་ཞེས་པ་ལྟར་ན་སྤྲུལ་པའི་གླེག་བམ་ཡང་གསུམ་ཡོད་པར
སྣང་། ། གནས་རྙིང་ཀུན་དགའ་བདེ་ལེགས། ཁྲུང་པོ་དགེ་ལེགས
བཤེས་གཉེན། མཁས་མཆོག་ལེགས་པ་ཆོས་འབྱོར། སེ་ར
ཇེ་བཙུན་སོགས་མང་། ཞལ་སློབ་གཞན་རྣམས་གྲགས་ཆེ་ལ། སྒོ
ཁའི་ས་ཡི་ཆར་འཁྲུངས་པའི་ཁྲུང་པོ་དགེ་ལེགས་བཤེས་གཉེན་ནི།
རང་ཉིད་ཀྱི་གསུང་མགུར་ལས། །གནས་མི་མེད་ཁྲི་མེད་ཀྱི་ལུང
སྟོང་དུ། །ང་པ་མེད་མ་མེད་ཀྱི་རྣལ་འབྱོར་པ། །ལུས་དཔོན་མེད
གཡོག་མེད་ཀྱི་འདུག་ཁུགས་གསལ། །

སེམས་སྤྲོས་བྲལ་སྟོང་པའི་ངང་དུ་ཉལ། །མི་གཞན་དག
གིས་སྐྲ་གཙུགས་སྤྲེ་ཙུ་བཞེངས། །ང་རྣལ་འབྱོར་གྱིས་སྐྲ
གཙུགས་ནང་དུ་བཞེངས། །བློ་སྐྱུར་མགྲོག་གིས་ལྷ་བཟོ་སྐྱབས

ཞིང་ཡོད། །བྱོན་གང་ལེགས་ཀྱི་ལྟད་མོ་ལྟ་རྒྱུ་ཡོད། །ཅེས་གསུངས་ལ། དེ་ལས་སྤྲོས་བྲལ་ནི། པར་ཕྱིན་ཐེག་པར་མཐོང་ལམ་མ་ཐོབ་བར་དུ་མི་ཡོང་ཞིང་། རྒྱུད་སྡེ་འོག་མའི་སོ་སྐྱེ་ལྟ་ཅི། སྔགས་བླ་མེད་ལ་ཡང་ལས་རླུང་བརྒྱ་ཙ་ཐིམ་པའི་སེམས་དབེན་པ་ལའང་། སྤྲོས་བྲལ་རྗེས་མཐུན་པ་ལས་མེད་པས། དེ་ཡན་ཆད་ཐོབ་པའི་གསུང་རེད་ལ་ལྷ་སྐུ་ཡང་ཕྱི་ཡི་མིན་པར་ནང་གི་ཡིན་པར་གསུངས་པས་སྐུ་ལུས་མན་ཆད་ལ་དགོས་བཤད་ཙམ་ཡང་མི་ཐུབ་པས་སྐུ་ལུས་ཐོབ་པའི་གསུང་རེད། །མཐར་དབེན་གནས་སྐབས་བྲག་དུ་གཤེགས་པའི་གདུང་ལ་ཕྱིར་མི་ལྡོག་པའི་རྟགས་དུང་དཀར་དང་གཞན་ཡང་སྐུ་དང་རིང་བསྲེལ་མང་དུ་བྱོན་པར་ད་ལྟ་ཡི་ཞིང་དུ་སྣང་ཞེས་འཇིགས་བྱེད་ཆོས་འབྱུང་དུ་གསུངས། །

སྐུ་ཡི་སྐྱེ་རྒྱུད་ཕྱི་མ་ལས་རིམ་མཆན་མཛད་པ་པོ་བ་སོ་ལྷ་དབང་ཆོས་ཀྱི་རྒྱལ་མཚན་སོགས་སྣ་ཚོག་ཇེ་རྫུང་སྐྱེ་འཕྲེང་རྣམས་སོ། །བ་སོ་ནི་མཆན་དང་། པྲ་ཏི་མཆན་དང་། འཛམ་བཞད་མཆན་གསུམ་ལས་གཞན་པའི་མཆན་གཅིག་ཞོས་འདི་གུང་རུ་ཆོས་འབྱུང་པས་སྟག་ལུང་གྲགས་པ་དང་། དེས་རྒྱལ་དབང་ལྔ་པའི་ཡོངས་འཛིན་ཁྲི་དཀོན་མཆོག་ཆོས་འཕེལ་ལ་གནང་བའི་གསུང་རྒྱུན་བཀོད་པ་ཡིན་པས་འདི་ལ་གུང་རུའི་མཆན་དང་སྟག་ལུང་གྲགས་པའི་མཆན་ཡང་

བྱེར་ཞིང་། མཚན་ཡིག་འདི་བས་མཁན་ནི་ཁ་རག་ངག་དབང་རབ་བརྟན་ནམ་སྐྱེ་རྟག་མཁན་པོ་ངག་དབང་རབ་བརྟན་ཟེར་བ་ཡིན་ཞེས་... ཤེས་རབ་རྒྱ་མཚོ་འི་གསུང་འབུམ་ཙ་པར་གསལ། ཕ་བོང་ཁ་བདེ་ཆེན་སྙིང་པོ་འི་གསན་ཡིག་ཏུ་མཁས་གྲུབ་རྗེའི་ཁམས་གསུམ་རྣམ་རྒྱལ་གྱི་བརྒྱུད་པ་ལ་ཐམས་ཅད་མཁྱེན་པ་བསོད་ནམས་རྒྱ་མཚོ། བ་སོ་སྤྲུལ་སྐུ་ལྷ་དབང་ཆོས་ཀྱི་རྒྱལ་མཚན། གུང་ཐུ་དབྱངས་དཔོན་མགུ་སྟོབས་གསང་བའི་དབང་ཕྱུག་ཅེས་བྱུང་བས་བ་སོ་ལྷ་དབང་པ་ནི་ཇེ་བསོད་ནམས་རྒྱ་མཚོ་འི་དུས་སྐབས་འདིར་གསལ་ལོ། །

༄༅ བདུན་པ་བློ་གྲོས་བསྟན་པ་ནི། ཕྱི་ལོ་ཆིག་སྟོང་བཞི་བརྒྱ་བཅུ་མེད་གཉིས ༡༤༠༢ རབ་བྱུང་བདུན་པའི་ཆུ་རྟ་ལོར་གཙང་གི་ཤང་མགྲོན་ཁང་དུ་བལྟམས་ཏེ་རྗེ་ཡབ་སྲས་གསུམ་བསྟེན་ཅིང་གསང་ཕུ་ཁྲུ་སྤྲི་གྲྭ་ཚང་དང་དགའ་ལྡན་བྱུང་རྩེར་འཆད་ཉན་མཛད། དེ་རྗེས་ཤར་ཕྱོགས་བསྟན་པའི་སྒྲོན་མེ་དྭགས་པོ་གྲྭ་ཚང་བཏབ། དཔྱུང་གྲངས་དོན་གཉིས་པར་དྭགས་པོ་ཚང་གི་འཆད་ཉན་དུ་མཁན་ཆེན་ངག་དབང་གྲགས་པ་བསྐོས་ནས། ཕྱི་ལོ་ཆིག་སྟོང་བཞི་བརྒྱ་དོན་གསུམ་
༡༤༧༢ རབ་བྱུང་བརྒྱད་པའི་ཆུ་སྤྲུལ་ལོར་གསེར་ཁྲིར་ཕྱོན་ཞིང་བྱམས་ཆོས་ཕྱི་མ་བཞིའི་འགྲེལ་པ་དང་། རྣམ་འགྲེལ་ལམ་བསྒྲིར་

གཉི་གསུམ་ རྣམ་བཞག་སོགས་རྩོམ་པ་མང་ལ། དགུང་གྲངས
དོན་བདུན་ཕེབས་པ་ཕྱི་ལོ་ཅིག་སྟོང་བཞི་བརྒྱ་དོན་བརྒྱད་ ༡༤༧༨
རབ་བྱུང་བརྒྱད་པའི་ས་ཁྱི་ལོར་གཤེགས། བྱ་སློབ་སྒོམ་ཆེན་ངག་
དབང་གྲགས་པ་སོགས་མང་། །

༄ བརྒྱད་པ་སྨན་ལམ་དཔལ་ལེགས་པའི་བློ་གྲོས་ནི། ཕྱི་ལོ་
ཅིག་སྟོང་བཞི་བརྒྱ་བཅུ་བཞི་ ༡༤༡༤ རབ་བྱུང་བདུན་པའི་ཤིང་ཕོ་
རྟ་ལོར་གཡས་རུ་ཉང་དུ་འཁྲུངས་ཤིང་། རྗེ་དགེ་འདུན་གྲུབ་པ་དང་
ཤེས་རབ་སེངྒེ་བསྟེན་ནས་མདོ་སྔགས་གཉིས་ཀ་ལ་མཁས་པར་གྱུར།
འབྲས་སྤུངས་སུ་འཛམ་དབྱངས་ཆོས་རྗེ་ལས་ཆོས་གསན། རྩེད་ཐང་
དུ་པོ་ཏི་སུམ་ཅུ་རྩ་དྲུག་གི་གྲལ་སྐོར་མཛད། རབ་འབྱམས་པའི་
མཚན་ཐོབ། རྩེ་ཤར་གྱི་བླ་ཚོད་ཐོག་མར་བྱུང་བ་ཞི་བར་མཛད།
དགུང་ལོ་རེ་བདུན་པ་ཕྱི་ལོ་ཅིག་སྟོང་བཞི་བརྒྱ་བརྒྱད་ཅུ་ ༡༤༨༠
རབ་བྱུང་བརྒྱད་པའི་ལྕགས་པོ་བྱི་བའི་ལོར་དགའ་ལྡན་གྱི་ཁྲིར་ ·····
ཕེབས།། དེ་དུས་སྐྱེ་པ་རིན་སྤུངས་པ་དོན་ཡོད་རྡོ་རྗེ་ཞེས་པས་
དགའ་ལྡན་དཔལ་བརྡུང་གི་བླ་བྲེ་གོས་ཁ་ཚེ་ལེགས་ཁྲུད་འཕགས་དེ་
ལེན་པར་འདོད་ཅིང་སྐྱིད་ཤོད་སོགས་སུ་དམག་ལན་གཉིས་འོང་བར།
ཆོས་རྗེ་འདིས་མགོན་པོ་འི་གཏོར་ཆེན་རེ་རེ་འཕངས་པས་དམག་ལ་
ནད་རིམས་ཀྱིས་ཞི་ཆད་དང་། ཚོ་འཕྲུལ་ཆེ་བ་བྱུང་བས་ཕྱིར་

ལོག ། ད་ནི་མ་དེ་ཡོད་རིང་མི་དེ་ཐུབ་ཀྱང་ལྷ་དེ་མི་ཐུབ་པར་སྣང་
ཞེས་སྨྲས་སྐད། དེའི་ཕྱི་ལོར་འབྲས་ལྗོངས་ཀྱི་ཁྲིར་ཕེབས་དེ་རྒྱལ་
བ་བྱམས་པའི་ཕོ་བྲང་བཞེངས། དགུང་ལོ་དོན་བདུན་པ་ཕྱི་ལོ་
ཆིག་སྟོང་བཞི་བརྒྱ་དགུ་བཅུ་ ༡༨༩༠ རབ་བྱུང་བཅྲུད་པའི་ལྕགས་ཧྲི་
ལ་ཟུར་བཞུགས་དང་། དགུང་གྲངས་དོན་བརྒྱད་པ་ཕྱི་ལོ་ཆིག་
སྟོང་བཞི་བརྒྱ་གོ་གཅིག ༡༨༩༡ ལྕགས་པག་ལོ་འི་ཧོར་ཟླ་བཅུ་
གཅིག་པའི་ཚེར་གཉིས་ལ་པོ་ད་ལར་སྐུ་གཤེགས། བྱ་སྟོན་གྱི་སྐྱེ་བར་
གྲགས་ཤིང་སྟོན་པའི་དུས་སུ་རྒྱལ་པོ་གསལ་རྒྱལ་ཡིན་ཞེས་བཤད།
འདིས་རྣམ་འགྲེལ་གྱི་ཊཱི་ཀ་ལེགས་པ་ཞིག་མཛད་པ་གྲགས་ཆེ། བྱ་
སློབ་ཆོས་རྗེ་བློ་བཟང་བ། ནི་ཙོ་བ་བློ་གྲོས་འཛམ་དཔལ་སོགས་
མང་། རྒྱལ་ཚབ་རྗེ་ནས་འདིའི་བར་གསང་བདག་གི་ལུང་གོས་
ཟིན་པའི་འཇམ་དབྱངས་གཙང་པ་བདུན་བརྒྱུད་ཅེས་གྲགས་སོ། །

༄ དགུ་པ། རྗེ་དགོན་བློ་བཟང་ཉི་མ་ནི། ཕྱི་ལོ་ཆིག་སྟོང་
བཞི་བརྒྱ་སུམ་ཅུ་སོ་དགུ ༡༨༣༠ རབ་བྱུང་བདུན་པའི་ས་མོ་ལུག
ལ་ཙོང་ཁར་རྗེ་རིན་པོ་ཆེའི་སྐུ་ཚ་ཞིག་གི་རུས་སུ་འཁྲུངས། གྲི་མང་
དུ་མཁས་པ་ སུམ་སྡུད་པ་དང་། ལྷག་ལེབ། བྱང་རྒྱལ་སློབ་
དཔོན་གྲགས་འོད། གཙང་དུ་དགེ་འདུན་གྲུབ་སོགས་བསྟེན།

གསང་ཕུར་པོ་དེ་ཉེར་གཉིས་ཀྱི་གྲལ་སྐོར་མཛད། དགེ་བཤེས་ཏྲེ་ཉག་པའམ་བསོད་ནམས་འོད་ཟེར་རྒོད་པས་བཅོམ། ར་བ་སྟོད་པའི་ཚད་ཉན་མཛད། འབྲས་སྤུངས་ཀྱི་གདན་ས་ལོ་ངོ་བཞིར་ལོངས་པར་མཛད་དེ་ཚོགས་པར་བསྐྱངས། དགུང་ལོ་ཞེ་གསུམ་པ་ལྷུགས་གླང་ལོར་གསང་སྔགས་གླིང་སྨད་ཆོས་རྗེ་མཛད། དགུང་གྲངས་ང་གཉིས་པ། སྤྱི་ལོ་ཅིག་སྟོང་བཞི་བརྒྱ་དགུ་བཅུ་ ༡༤༩༠ རབ་བྱུང་བརྒྱད་པའི་ལྷུགས་ཁྱི་ལ་དགའ་ལྡན་ཁྲིར་ཐེབས། ང་བཞི་པ་སྤྱི་ལོ་ཅིག་སྟོང་བཞི་བརྒྱ་གོ་གཉིས་ ༡༤༩༢ རབ་བྱུང་བརྒྱད་པའི་ཆུ་བྱི་བར་དུ་གསེར་ཁྲིར་འགྲོ་དོན་བསྐྱངས་ནས་ལོ་དེར་གཤེགས། །

༄ བཅུ་པ་ཆོས་རྗེ་ཡེ་ཤེས་བཟང་པོ་ནི། སྤྱི་ལོ་ཅིག་སྟོང་བཞི་བརྒྱ་བཅོ་ལྔ་ ༡༤༡༥ རབ་བྱུང་བདུན་པའི་ཤིང་ལུག་ལ་ཁམས་ལྡན་སྨད་དུ་འཁྲུངས། འབྲས་སྤུངས་སུ་བྱོན་དེ་ཐུགས་གཉེར་མཛད་དེ་གླིང་བསྲེས་དཀའ་བཅུའི་གྲྭ་སྐོར་མཛད་ནས་དེའི་སློབ་བདོད། འཛམ་དབྱངས་ཆོས་རྗེ་ལས་བསྙེན་པར་རྫོགས། བློ་གསལ་གླིང་གི་འཆད་ཉན་པ་མཛད། དགུང་ལོ་དོན་དགུར། སྤྱི་ལོ་ཅིག་སྟོང་བཞི་བརྒྱ་གོ་གསུམ་ ༡༤༩༣ རབ་བྱུང་བརྒྱད་པའི་ཆུ་གླང་ལ་གསེར་ཁྲིར་འཁོད་དེ། བུ་སློབ་ཆེ་བ་མཁས་བཙུན་སོགས་ཀྱི་ཤུའི་

སྐོར་བྱུང་། དཀྱུང་གྲངས་གྱ་བཞི་ཕྱི་ལོ་ཆིག་སྟོང་བཞི་བརྒྱ་གོ་བརྒྱད་ ༡༠༧༨ རབ་བྱུང་བརྒྱད་པའི་ས་རྟ་ལོར་གཤེགས་སོ། །

༄ བཅུ་གཅིག་པ། འདར་སྟོན་བློ་བཟང་གྲགས་པ་ནི། ཕྱི་ལོ་ཆིག་སྟོང་བཞི་བརྒྱ་ཉེར་དགུ་ ༡༠༣༧ རབ་བྱུང་བདུན་པའི་ས་བྱར་གཙང་གི་འདར་འབྲུངས་ཤིང་འདར་ཆོས་སྡེར་རབ་ཏུ་བྱུང་། པ་སོ་ཕ་དང་། སྨོན་ལམ་དཔལ་སོགས་བསྟེན་ཞིང་ཐང་སྐུ་དང་གསང་སྔགས་མཁར་དུ་འཆད་ཉན་མཛད། དཀྱུང་གྲངས་དོན་དགུའི་སྟེང་ཕྱི་ལོ་ ཆིག་སྟོང་ལྔ་བརྒྱ་ ༡༤༠༠ རབ་བྱུང་བརྒྱད་པའི་ལྕགས་སྤྲེལ་ལོར་གསེར་ཁྲིར་ཐེབས་ཏེ། དཀྱུང་ལོ་གྱ་བཞི། ཕྱི་ལོ་ཆིག་སྟོང་ལྔ་བརྒྱ་བཅུ་གཅིག་ ༡༤༡༡ རབ་བྱུང་དགུ་པའི་ལྕགས་ལུག་ལ་གཤེགས།

༄ བཅུ་གཉིས་པ། འཇམ་དབྱངས་ཤེས་རབ་ལེགས་པའི་བློ་གྲོས་ནི། ཕྱི་ལོ་ཆིག་སྟོང་བཞི་བརྒྱ་ལྔ་བཅུ་ ༡༠༤༠ རབ་བྱུང་བརྒྱད་པའི་ལྕགས་རྟ་ལོར་ཨེ་ཕྱོགས་སུ་འཁྲུངས། རྒྱུད་པ་ཤེར་བཟང་དང་། དགེ་འདུན་གྲུབ་སོགས་བསྟེན་ནས་ཉི་མ་ཐང་དུ་ལོ་ཉི་ཤུ་ཕྲག་འཆད་ཉན་མཛད། དཀྱུང་གྲངས་རེ་གཉིས་ཐེབས་པར

ཕྱི་ལོ་ཆིག་སྟོང་ལྔ་བརྒྱ་བཅུ་གཅིག ༡༥༡༡ རབ་བྱུང་དགུ་པའི་ལྕགས་ལུག་ལ་གསེར་ཁྲིར་ཕེབས། ཡབ་ཀྱི་ཁང་པ་གསར་པར་དགའ་ལྡན་ནས་རབ་གནས་མཛད་པའི་འགྲོར་འབྲུ་ཤེ་ནས་ཕྱུག་རྒྱུ་ཡོད་པ་བྱུང་། བུ་སློབ་ཆེ་བ་གུང་རུ་གཞོན་ནུ་བྱང་ཆུབ་སོགས་མང་། རེ་བདུན་ལ་མཚོན་དཀར་ཕྱུར་བཞུགས་མཛད་དེ་དགུང་གྲངས་རེ་… དགུ་ཕྱི་ལོ་ཆིག་སྟོང་ལྔ་བརྒྱ་བཅོ་བརྒྱད ༡༥༡༨ རབ་བྱུང་དགུ་པའི་ས་སྟག་ལོར་ཞི་བར་གཤེགས་སོ། །

༄ བཅུ་གསུམ་པ། ཆོས་ཀྱི་བཤེས་གཉེན་ནི་ཕྱི་ལོ ༡༤༥༣ ཆིག་སྟོང་བཞི་བརྒྱ་ང་གསུམ རབ་བྱུང་བརྒྱད་པའི་ཆུ་བྱ་ལོར་སྟོད་ལུང་གི་མདར་འཁྲུངས། སློན་ལམ་དཔལ་དང་། དགེ་འདུན་གྲུབ་བསྟེན། སྟག་ལུང་ཆོས་རྗེ་ངག་དབང་གྲགས་པ་ལས་སྒྲ་དང་སྙན་ངག་སོགས་གསན། རྩེད་ཐང་དུ་པོ་ཏི་ཤུ་ལྐག་གི་གྲྭ་སྐོར་མཛད། དགུང་ལོ་རེ་བཞི་པ། ཕྱི་ལོ་ཆིག་སྟོང་ལྔ་བརྒྱ་བཅུ་དྲུག ༡༥༡༦ རབ་བྱུང་དགུ་པའི་མེ་བྱི་ལོར་ཁྲིར་བཞུགས། བདུན་ཅུ་ལ་ཞིར་པ་མཛད་དེ་བདེ་བ་ཅན་དུ་གྲུ་བརྒྱད་པ་ཕྱི་ལོ ༡༥༤༠ ཆིག་སྟོང་ལྔ་བརྒྱ་བཞི་བཅུ་རབ་བྱུང་དགུ་པའི་ལྕགས་བྱི་ལོར་གཤེགས།།

༄༅ བཅུ་བཞི་པ། རིན་ཆེན་འོད་ཟེར་ནི། ཕྱི་ལོ་ཆིག་སྟོང་བཞི་
རྒྱ་ང་གསུམ་ ༡༤༥༣ རབ་བྱུང་བརྒྱད་པའི་ཆུ་བྱ་ལོར་སྟོད་ཁྱུང་…
མདའི་ཞིང་བཟང་དུ་འཁྲུངས། འབྲས་སྤུངས་སྒོ་མང་དུ་ཆོས་རྗེ་རིན་
ཆེན་བྱང་ཆུབ་ལས་རབ་ཏུ་བྱུང་སྟེ་མཚན་ཡང་རིན་ཆེན་འོད་ཟེར་……
བཏགས། ཉི་སྟེངས་སུ་དྭང་གཟིམ་ཆེན་པོ་ལས་བསྙེན་པར་རྫོགས།
དགུང་གྲངས་ཞེ་དྲུག་པ་ས་ཏ་ལ་རྒྱུད་པའི་ཁྲིད་ཞེབས། ང་དགུ
པ་ལྷུགས་ལུག་ལ་བྱུང་ཐེར་ཞེབས། རེ་ལྔ་པ་མེ་གླང་སྤྱིལ་བུའི་གདན
སར་བསྟན་རྩིས་གསལ་བའི་སྒྲོན་མེ་ཞེས་པ་རྣམ་དག་འཁྲུལ་བྲལ……
ལེགས་པར་བརྩམས། རྒྱ་ར་ཆོས་སྐྱོང་རྒྱ་མཚོ། རྗེ་རྒྱལ་མཚན
བཟང་པོ། ཆོས་གྲགས་བཟང་པ་སོགས་བུ་སློབ་མང་ཞིང་། དགུང་
གྲངས་བདུན་ཅུར་ཞེབས་པ། ཕྱི་ལོ་ཆིག་སྟོང་ལྔ་བརྒྱ་ཉི་ཤུ་རྩ་
གཉིས ༡༥༢༢ རབ་བྱུང་དགུ་པའི་ཆུ་རྟ་ལོར་གསེར་ཁྲིད་ཞེབས
ནས། དོན་བདུན་ལ་མཁས་མཆོག་བསོད་ནམས་གྲགས་པ་ཁྲིད་
བཀོད་དེ་རང་ཉིད་ཐུར་བཞུགས་མཛད་དགུང་ལོ་གྱ་བརྒྱད་པ་ཕྱི་ལོ་
ཆིག་སྟོང་ལྔ་བརྒྱ་བཞི་བཅུ་ ༡༥༤༠ རབ་བྱུང་དགུ་པའི་ལྕགས་བྱི་
ལ་སྙམས་ཁང་དགོན་པའི་ཤར་ཐེར་སྐུ་གཤེགས་སྐབས འཇའ་འོད་ཀྱི་
གུར་དང་མེ་ཏོག་གི་ཆར་གྱིས་ནམ་མཁའ་ཁྱབ་པར་གྱུར་པ་སོགས……
འཇིག་བྱེད་ཆོས་འབྱུང་ལྟར་རོ། །

༄༅ བཙོ་ལྔ་པ། པཎ་ཆེན་བསོད་ནམས་གྲགས་པ་རྣམ་དཔྱོད་
མཆོག་གི་སྡེ་ནི། ཕྱི་ལོ་ཆིག་སྟོང་བཞི་བརྒྱ་དོན་བརྒྱད ༡༤༧༨
རབ་བྱུང་བརྒྱད་པའི་ས་ཁྱི་ལོར་རྩེད་ཐང་དུ་ནང་པར་ལམ་པའི་···
སྐྲས་སྐུ་འཁྲུངས། རྩེད་ཐང་དགོན་ནམས་བཀྲིས་ལས་རབ་ཏུ་བྱུང
ཞིང་མཚན་ཡང་བསོད་ནམས་གྲགས་པར་གསོལ། བྲ་སྟོན་གྱི་སྐྱེ
བར་གྲགས། གསང་ཕུ་ཉི་མ་ཐང་དང་། སེ་ར་བྱེས་སུ་སློབ་
གཉེར་མཛད། བླ་མ་དོན་ཡོད་དཔལ་ལྡན་པ་བསྟེན་ནས་འཛམ་
མགོན་ཆོས་ཀྱི་རྒྱལ་པོ་འི་རིང་ལུགས་ལ་སྦྱངས་པས་མཁས་པ་ཆེན་···
པོར་གྱུར་ཏེ་རྩེད་ཐང་དུ་རབ་འབྱམས་པའི་གྲྭ་སྐོར་མཛད། རྒྱུད་
སྟོད་ཀྱི་འཆད་ཉན་ལོ་བཅུ་བཞི་མཛད། འབྲས་སྤུངས་བློ་གསལ་གླིང་
གྱི་ལོ་གཅིག་རིང་འཆད་ཉན་གནང་། ལོ་དྲུག་མཛད་ཅེས་
པའང་འདུག དེ་ནས་ཤར་རྩེའི་ཁྲི་ཐེབས། རྒྱལ་བ་བསོད་
ནམས་རྒྱ་མཚོ་འི་གཙུག་ཕུད་བཞེངས་ཏེ་ཡོངས་འཛིན་མཛད། དགུང་
གྲངས་ང་གཉིས་སྟེང་ཕྱི་ལོ་ཆིག་སྟོང་ལྔ་བརྒྱ་ཉེར་དགུ ༡༥༢༩
རབ་བྱུང་དགུ་པའི་ས་གླང་ལོར་གསེར་ཁྲི་ཐེབས་ཏེ། ཆོས་ཀྱི་
རྒྱལ་པོ་ཙོང་ཁ་པའི། །ཆོས་ཚུལ་རྣམ་དག་འཕེལ་བ་དང་། །
གེགས་ཆེན་མཚན་མ་ཞི་བ་དང་། །མཐུན་རྐྱེན་མ་ལུས་ཚང་བར་
ཤོག །ཅེས་འཕྲུལ་རྩོམ་གྱི་ཐུགས་སྨོན་མཛད། འབྲས་སྤུངས་

ཁྲི་པའི་དུས་སྨོན་ལམ་ཚོགས་དབུས་སུ་ཕེབས་སྐབས། བདག་དང་གཞན་གྱི་དུས་གསུམ་དང་། །འབྲེལ་བའི་ཆགས་གཉིས་ལ་བསྟེན་དེ།། །རྒྱལ་བ་བློ་བཟང་གྲགས་པ་ཡི། །བསྟན་པ་ཡུན་རིང་འབར་གྱུར་ཅིག །ཅེས་འཕྲུལ་རྩོམ་གྱིས་ཐུགས་སྨོན་མཛད། ཚོགས་བཅད་འདི་གཉིས་དགེ་ལུགས་པའི་དགོན་སྡེ་ཡོངས་ཀྱིས…… ཚོགས་འདོན་བྱེད་སྲོལ་བྱུང་། དགུང་གྲངས་ང་བརྒྱད་པ་ཕྱི་ལོ་ཆིག་སྟོང་བཞི་བརྒྱ་སོ་བཞི་ ༡༤༣༤ རབ་བྱུང་དགུ་པའི་ཤིང་ལུག་ལོར་ཟུར་བཞུགས་མཛད་དེ་རེ་རྟག་པར་འབྲས་སྤུངས་ཁྲི་པ་མཛད། དེ་ནས་སེ་ར་དང་སྐྱོར་མོ་ལུང་གི་ཆོས་ཁྲིར་ཕེབས་ཤིང་ཆོས་མང་དུ…… གསུངས།། དགུང་ལོ་དོན་བཞིར་འབྲས་སྤུངས་གཟིམ་ཁང་གོང་དུ་ཟུར་བཞུགས་མཛད། དོན་བདུན་ཕྱི་ལོ་ཆིག་སྟོང་བཞི་བརྒྱ་ང་བཞི་ ༡༤༤༨ རབ་བྱུང་དགུ་པའི་ཤིང་སྟག་གི་ལོར་མགོ་ཟླ་བའི་ཚེས་བཅུ་བཞིའི་ཐོ་རངས་ལ་ཞི་བར་གཤེགས། བརྩམས་ཆོས་གསང་འདུས་ཀྱི་རིམ་གཉིས་དང་། པཀད་པོད་ལྔའི་ཡིག་ཆ་སོགས་མང་ཞིང་།། རྒྱུད་སྟོད་དང་མཚན་ཉིད་གྲྭ་ཚང་ཁག་དུ་མའི་ཡིག་ཆ་བྱེད་ཅིང་འགྲོ་དོན་ཤིན་ཏུ་ཆེ། མ་འོངས་པར་བསྐལ་བཟང་གི་སངས་རྒྱས་བདུན་པ་རབ་གསལ་དུ་འགྱུར་བར་གསུངས། སྐུ་གདུང་ཁྲུ་གང་ཙམ་དུ་གྱུར། གདུང་རུས་ལས་སྤྱན་རས་གཟིགས་ཀྱི་སྐུ་རང་

བྱོན་དུ་འཁྲུངས་པ་ད་ལྟའི་བར་དུ་ཡོད། སྐུ་གདུང་རིན་པོ་ཆེ་

ཤུགས་ལ་ཕྱུལ་དེ་ཁྲིང་རྣམས་ཀྱི་དཀྱིལ་གདུང་འབྲས་སྤུངས་སུ……

བཞུགས། དེའི་སྤྲུལ་སྐུ་བསོད་ནམས་ཡེ་ཤེས་དབང་པོ་སྟོད་ལུང་

དུ་མེ་འབྲུག་ལ་འཁྲུངས། སོ་བདུན་པར་གཤེགས། དེའི་སྤྲུལ་

སྐུ་ངག་དབང་བསོད་ནམས་དགེ་ལེགས་དཔལ་བཟང་འོལ་ཁར་ཤིང་

ཏ་ལ་འཁྲུངས། དགུང་གྲངས་ཉེར་གཉིས་ལ་ལྷ་སར་གཤེགས། དེའི་

སྤྲུལ་སྐུ་གྲགས་པ་རྒྱལ་མཚན་སྐྱིད་སྨད་དུ་འཁྲུངས། སྒྲོར་ལུང་

མཁན་པོ་མཛད། ལུང་བསྟན་མང་པོ་མཛད། ནུས་མཐུ་ཡང་ཆེ།

དགུང་ལོ་ཞི་བཅུ་པ་ལ་གཤེགས། དེའི་སྤྲུལ་པ་གོང་མ་ཆེན་པོར་

འཁྲུངས་པར་ལུང་བསྟན་དང་གདན་ཚིགས་ཀྱང་སྣང་གསུངས། །

༄ བཅུ་དྲུག་པ། རྒྱ་ར་ཆོས་སྐྱོང་རྒྱ་མཚོ་ནི་ཕྱི་ལོ་ཆིག་སྟོང་

བཞི་བརྒྱ་དོན་བཅུ་དོན་གསུམ་ ༡༤༨༣ རབ་བྱུང་བརྒྱད་པའི་ཆུ་མོ་

སྦྲུལ་ལོར་དབུས་སྟོད་རྒྱ་ར་གུར་དུ་འཁྲུངས་ཤིང་། བྲག་པར་དུ་

རབ་ཏུ་བྱུང་། ཆོས་རྗེ་ལེགས་པ་ཆོས་འབྱོར་བ་བསྙེན་རྣམ་དཀའ་

ཆེན་རྣམས་ལ་ལེགས་པར་སྦྱངས། རྒྱུད་དུ་རྟེ་པ་ཞེར་བཟང་དང་།

རྒྱུད་པ་ཚུལ་བཟང་སོགས་བསྙེན་ཏེ། མདོ་སྔགས་ཀྱི་བསྟན་པའི་

བདག་པོ་མཛད། ལུགས་འབྲུག་ལ་རྒྱུད་ཀྱི་ཁྲིར་ཐེབས་ནས་ཚུ་

སྐྱུལ་བར་ལོ་བཅུ་བཞི་སྐོར་རྒྱུད་འཆད་པས་ངེས་དོན་གྱི་རིགས……
སྤྲུགས་འཆང་བས་བོད་ཁམས་ཁྱབ་པར་བྱས། ལོ་བཞིའི་བར་དུ
ཟབ་རྒྱས་ཀྱི་འཁོར་ལོ་གཞན་དང་མི་མ་;མ་པ་བསྐོར་བས་ན། རྗེ་
དགེ་འདུན་རྒྱ་མཚོས་ཀྱང་གཞན་ལས་ཕུལ་བྱུང་མ་ཞེས་པའི་བསྟོད་པ་
མཛད།། དེ་རྗེས་བྱང་རྩེར་ཐེབས་ཏེ་འཕྲིན་ལས་གོང་འཕེལ་དུ་གྱུར།
འཛིགས་བྱེད་ཆོས་འབྱུང་དུ་མེ་ཕོ་སྤྲེལ་ལོར་འཁོད་ཀྱང་། དགུང་
གྲངས་རེ་གསུམ་པ་ཤིང་ལོ་ཆིག་སྟོང་ལྔ་བརྒྱ་སོ་ལྔ་ ༡༥༣༥ རབ་
བྱུང་དགུ་པའི་ཤིང་ལུག་ལོར་གསེར་ཁྲིར་ཐེབས།, དབུས་སྟོད་ཀྱི་འོད
སྣ་སོགས་སེར་འབྲས་ཚར་ནས་ཞུ་དམར་འབྲི་གུང་པས་ཕྲོགས་དེ……
ཞུ་སྐྱུར་སོགས་བྱས་དུས་རྒྱུད་སྟོད་ཤར་པ་ཆོས་རྗེ་དཀོན་ཅོག་དར……
རྒྱས་པ་འབྲི་གུང་དང་ཕུགས་ཏེ་བ་ལ་བཞེད་ནས་ཁོང་དང་གདོར་མ……
འཕངས་རེས་མཛད་པས། རྟ་གཉན་སྤྲུགས་པ་ནང་རྒྱལ་བྱུང་བའི་
དཔལ་ལྡར་རྣམ་གཉིས་ས་ཕག་ལོར་གཤེགས་པར་བཤད་ཀྱང་། གྲུབ་
པའི་དབང་ཕྱུག་འདི་ཉིད་ནི་དཔལ་ཇོ་རྗེ་འཛིགས་བྱེད་ཀྱི་གསལ་སྣང
ང་རྒྱལ་གྱི་རྟ་རྩེ་འོག་མེད་བར་དུ་བསྐྱངས་པར་མཛད་པས་ནུས་ལྡན…
ཆེན་པོ་ཀུན་ཀྱང་ཅིག་ཅར་ཁ་སྐྱབ་ཞབས་འོག་ཏུ་གནོན་པར་མཛད…
ནས་ནག་ཕྱོགས་མིང་གི་ལྷག་མར་བྱས་པར་འཛམ་བཞད་ཀྱི་འཛིགས
བྱེད་ཆོས་འབྱུང་དུ་གསུངས། དགུང་གྲངས་རེ་བདུན་ཐེབས

པར་སྤྱི་ལོ་ཆིག་སྟོང་ལྔ་བརྒྱ་སོ་དགུ ༡༥༣༩ ས་མོ་ཕག་གི་ལོར་མི་དོག་གི་ཆར་དང་། འཛད་ཆེན་འཆར་བ་སོགས་ཛྫུ་འཕྲུལ་བསྟན་དེ་གཤེགས། བརྩམས་ཆོས་ཕྱག་རྡོར་གྱི་བསྙེན་བསྒྲུབ་ལས་གསུམ་ཀྱི་ཁྲིད་བྲིན་བརླུས་བཞི་ལྡན་ཞེས་པ་ཤིན་དུ་ཟབ་པར་གྲགས…པ་དང་ཕྱག་རྡོར་གྱི་གསང་བ་བསམ་གྱིས་མི་ཁྱབ་པའི་ཁྲིད་ཡིག… སོགས་མང་ངོ་། འདི་པ་ས་ཕག་གི་ལོ་འདིར་རིགས་ལྡན་གྱི་སྐྱུལ་པས་ཤམ་བྷ་ལ་ཉིད་དུ་གདན་དྲང་པ་དཔལ་འཁོར་ལྷུན་གྲུབ་གསུང་¨པ་ཡང་སྐྲ་འདྲིས་མ་ཡིན་པར་ཆོས་དབྱིངས་སུ་ཞུགས་ནས་ཡིན་པར་གསུངས¨། སློབ་མའང་རྒྱུད་ཆེན་རྒྱལ་མཚན་བཟང་པོ། རྒྱུད་ཆེན་ཆོས་གྲགས་བཟང་པོ། རྒྱུད་ཆེན་བརྩོན་འགྲུས་འཕགས། རྒྱུད་ཆེན་དྭགས་པོ་ནམ་གྲགས། མདོན་དགའ་བ་བྲམས་པ་རྒྱ་མཚོ་སོགས་གཞན་དོན་བྱེད་པའི་རྡོ་རྗེ་འཛིན་པ་ཤིན་ཏུ་མང་བར་བྱོན། །

༄ བཅུ་བདུན་པ། རྡོ་རྗེ་བཟང་པོ་ནི་སྤྱི་ལོ་ཆིག་སྟོང་བཞི་བརྒྱ་གོ་གཅིག ༡༤༩༡ རབ་བྱུང་བརྒྱད་པའི་ལྕགས་ཕག་ལོར་མདོ་སྨད་མི་ཉག་གི་སར་འཁྲུངས་དེ་དབུས་སུ་བྱོན་ནས་མཁས་པར་གྱུར¨། སེར་སྨད་ཀྱི་འཆད་ཉན་མཛད་བཞིན་པའི་ངང་ནས་ཤར་རྩེར་ཕྲུང་ཙམ་བཞུགས། དགུང་གྲངས་ཞེ་དགུའི་སྟེང་སྤྱི་ལོ་ཆིག་སྟོང་

ལྷ་བརྒྱ་སོ་དགུ་ ༡༥༣༩རབ་བྱུང་དགུ་པའི་ས་ཕག་ལོར་དགའ་ལྡན་
གྱི་གསེར་ཁྲིར་ཞབས། མི་ཏྲ་ལོར་བདེ་བ་ཅན་དུ་རྫུར་བཞུགས་
དང་། དཀྱུང་གྲངས་རེ་བཞིའི་སྟེང་ཕྱི་ལོ་ཚིག་སྟོང་ལྷ་བརྒྱ་ང་བཞི་
༡༥༥༤ རབ་བྱུང་དགུ་པའི་ཞིང་རྟ་ལོར་ཁྲེ་བོ་དང་ལྡན་མ་འཁྲུགས་
པའི་བར་ལ་བྱོན་བར་དབུ་ལ་རྗེ་ཐོག་པའི་རྐྱེན་གྱིས་གཤེགས་པར་
བཤད། འདི་པ་མཚོན་ཤེས་མངའ་ཡང་མོ་རུ་འགལ་བུ་དང་འཆར་
ག། ཀཱ་མ་ལ་ཤི་ལ་རྣམས་ཀྱི་དཔེ་ལྟར་རོ། །

༄ བཅོ་བརྒྱད་པ། རྒྱལ་མཚན་བཟང་པོ་ནི། ཕྱི་ལོ་ཚིག
སྟོང་བཞི་བརྒྱ་གོ་བདུན་ ༡༤༩༧ རབ་བྱུང་བརྒྱད་པའི་མེ་སྦྲུལ་
ལོར་བྲེར་བ་སྟག་ལུང་བྲག་པས་བཀག་ནས་རྒྱ་ར་ཆོས་སྐྱོང་རྒྱ་མཚོ་
དང་དཀྱུང་མཉམ་དུ་བཤད་དེ། དེ་ལྟ་ན་རབ་བྱུང་བརྒྱད་པའི་ཚ་
སྐྱོལ་བྱ་རི་སྟག་ཚེ་འི་སྟག་སྐྱ་བོ་འི་གྲོང་དུ་འཁྲུངས་ནས་མཁས་པར་
གྲུར། རྒྱུད་སྨད་ཀྱི་བླ་མ་བྱེད་བཞིན་པའི་ངང་ནས་བྱུང་རྫུར་ཞབས།
དཀྱུང་གྲངས་ལྔ་བཅུ་པ་ཕྱི་ལོ་ཚིག་སྟོང་ལྔ་བརྒྱ་བཞི་བཅུ་ཞེ་དྲུག
༡༥༤༦ རབ་བྱུང་དགུ་པའི་མེ་རྟར་གསེར་ཁྲིར་འཁོད་དེ་ང་གཉིས་
བར་བཞུགས་པར་བཤད་ཀྱང་དཀྱུང་ལོ་དོན་གཅིག་པ་རྩ་ཡོས་ལ་
གདན་སར་ཞབས། །དོན་གསུམ་པ་ས་སྐྱོལ་བླ་བ་དྲུག་པའི་ཆོས་དྲུག

ལ་ངོ་མཚར་བའི་ལྟས་དང་བཅས་ཏེ་གཤེགས་ཞེས་སྟག་ལུང་གྲགས······པའི་གདན་རབས་ལས་བཤད་པ་འཐད་ཕྱོགས་སུ་གསུང། གདུང་ཞུགས་ལ་སྦྱངས་པས་རིང་བསྲེལ་གྱི་ཕུང་པོར་གྱུར།

༄ བཅུ་དགུ་པ། ངག་དབང་ཆོས་གྲགས་ནི། ཕྱི་ལོ་ཆིག་སྟོང་ལྔ་བརྒྱ་བཅུ་མེད་གཅིག ༡༥༠༡ རབ་བྱུང་བརྒྱད་པའི་ལྕགས་བྱ་ལོར། སྟོད་ལུང་མདའི་དགོས་གཞིར་འཁྲུངས། མགོན་པོ་ཞལ་བཞི་པའི་སྒོ་ནས་དངོས་གྲུབ་ཐོབ། རྒྱུད་སྟོད་པའི་འཆད་ཉན་དང་ཤར་དུ་ལོ་བཅུ་གཉིས་བཞུགས། དགུང་གྲངས་ཞེ་བརྒྱད་པ་ཕྱི་ལོ་ཆིག་སྟོང་ལྔ་བརྒྱ་ཞེ་བརྒྱད ༡༥༤༨ རབ་བྱུང་དགུ་པའི་ས་སྤྲེལ་ལོར་གསེར་ཁྲིར་ཐེབས་ནས། དགུང་ལོ་ང་གཅིག་སྟེང་ལྕགས་ཕག་ལོར་ཞི་བའི་དབྱིངས་སུ་གཤེགས། སྐུ་གདུང་ཞུགས་ལ་ཕུལ་བས་ཤྲ་རི་རམ་གདུང་རུས་ལ་འཛིགས་བྱེད་ཀྱི་སྐུ་སོགས་བྱུང་ངོ། །

༄ ཉི་ཤུ་པ། རྒྱུད་ཆེན་ཆོས་གྲགས་བཟང་པོ་ནི་ཕྱི་ལོ་ཆིག་སྟོང་བཞི་བརྒྱ་གོ་གསུམ ༡༤༤༣ རབ་བྱུང་བརྒྱད་པའི་ཆུ་གླང་ལོར་དབུས་སྟོད་སྟག་ཕུར་འཁྲུངས་ཤིང་སྟག་ཕུ་ཆོས་སྡེར་རབ་ཏུ་བྱུང་། དཀའ་ཆེན་སོགས་ལ་སྦྱངས་པས་མཁས་པ་ཆེན་པོར་གྱུར།

སྐད་རྒྱུད་དུ་རྫེ་རྒྱ་ར་བ་དང་། ཆོས་རྗེ་རྒྱལ་མཚན་བཟང་པོར་སྤྲོགས་
ཀྱི་སྐོར་མ་ལུས་པ་གསན་ཏེ་མདོ་སྔགས་ལ་མཁས་པར་གྱུར། རྒྱུད་
སྨད་ཀྱི་ཁྲིར་ཕེབས། རྒྱུད་ཀྱི་བཤད་པ་མཛད་བཞིན་པའི་ངང་ནས་
བྱང་རྩེར་ཕེབས། དགུང་གྲངས་དྲུག་ཅུ་ཕེབས་པར་ཕྱི་ལོ་ཆིག་
སྟོང་ལྔ་བརྒྱ་ང་གཉིས་ ༡༤༤༣ རབ་བྱུང་དགུ་པའི་ཆུ་བྱི་ལོར་
གསེར་ཁྲིར་ཕེབས་ཤིང་དགུང་ལོ་རེ་དྲུག་ལ་བདེ་བ་ཅན་དུ་རྫོར་••••
བཞུགས་མཛད་དེ་ལོ་གཅིག་མཚམས་ཕྱི་ལོ་ཆིག་སྟོང་ལྔ་བརྒྱ་ང་དགུ
༡༤༤༧ རབ་བྱུང་དགུ་པའི་ས་ལུག་ལ་གཤེགས་པའི་ཚུལ་བསྟན་ནོ།།

༄ ཉེར་གཅིག་པ། འོལ་ཁ་དགེ་ལེགས་དཔལ་དལ་བཟང་ནི།
ཕྱི་ལོ་ཆིག་སྟོང་ལྔ་བརྒྱ་བཅུ་མེད་ལྔ་ ༡༤༠༤ རབ་བྱུང་བརྒྱད་པའི་
ཤིང་གླང་ལོར་འོལ་ཁར་བྱུང་སར་དུ་འཁྲུངས། པཎ་ཆེན་བསོད་
ནམས་གྲགས་པ་སོགས་བླ་མར་བསྟེན། རྗེ་དགེ་འདུན་རྒྱ་མཚོས་ལམ་
རིམ་གྱི་འཁྲིད་ལས་སྤྲེལ་བའི་བཀའ་བབ། དགུང་ར་ངས་ང་བཞི་ཕྱི་
ལོ་ཆིག་སྟོང་ལྔ་བརྒྱ་ང་བརྒྱད་ ༡༤༤༨ རབ་བྱུང་དགུ་པའི་ས་ཧ
ལོར་ཤར་རྩེ་ནས་གསེར་ཁྲིར་བྲོན་ཤིང་རྗེ་བསོད་ནམས་རྒྱ་མཚོ་འི་ ''
བསྟེན་རྫོགས་ཀྱི་མཁན་པོར་གྱུར་ཅིང་། དགུང་གྲངས་དྲུག་ཅུ་པ་
ཤིང་བྱི་ལོར་བདེ་བ་ཅན་དུ་རྫུར་བཞུགས་མཛད་པས་ཁྲི་བདེ་བ་ཅན•••

པར་གྲགས། རི་གསུམ་སྟེང་ཕྱི་ལོ་ཆིག་སྟོང་ལྔ་བརྒྱ་དྲུག་ཅུ་རྩ་བདུན

༡༥༦༧ རབ་བྱུང་བཅུ་པའི་མེ་ཡོས་ལོར་གཤེགས་པར་རིང་སྲོལ་

སྲོན་པོ་ཞིན་དུ་འཆོར་བ་དང་གདུང་རུས་ལ་ནམ་བཅུ་དབང་ལྡན་བོད་··

ཡིག་དུ་བྲིན་ནོ། །

༄ ཉེར་གཉིས་པ དགེ་འདུན་བསྟན་པ་དར་རྒྱས་ནི། ཕྱི་ལོ་

ཆིག་སྟོང་བཞི་བརྒྱ་གོ་གསུམ་ ༡༤༩༣ རབ་བྱུང་བརྒྱད་པའི་ཆུ་གླང་

ལོར་འཕར་པོ་སྐྱུང་ཞོད་དབུ་སྣར་འཁྲུངས། གཞོན་ནུའི་དུས་དྲུང་

གདོན་ནུ་མཛེས་པས་བཙུག་ཕ་པ་མཡ་གྲོ་ཆ་དཀར་དགོན་དུ་སློབ་··

གཉེར་གནང་། དེ་རྗེས་སེར་སྐད་གྲྭ་ཚང་དུ་སློབ་གཉེར་མཐར་ཕྱིན་

པར་བཀྱིས་ད་ཆ་དཀར་དགོན་གྱི་འཆད་ཉན་པ་གནང་། སྐབས་

ཞིག་འབྲི་གུང་དཔོན་ས་གོན་རྒྱལ་བས་འབྲི་གུང་ཁོངས་ཡོད་དགེ་···

དགོན་རྣམས་ཉུ་དང་ཆོས་ལུགས་བཙན་ཤེད་ཀྱིས་བསྒྱུར་བའི་བྱེད་སྒོར་

བརྟེན་ཆ་དཀར་པ་རྣམས་དགའ་ལྡན་དུ་གནས་སྤོ་བྱས་རྗེས་མི་རིང་བ་

ཆེན་པོ་རིན་ཆེན་འོད་ཀྱིས་བདབ་པའི་ཕན་པ་བྲག་དབར་དགོན་པར་

སྤྲོས་དེ་གཞི་བྱེས་གཅིག་བསྒྲིལ་གྱིས་བྲག་དབར་དགོན་པའི་འཆད་ཉན་

པ་མཛད་དེ་དར་རྒྱས་ཆེ་བ་བྱུང་། ཆ་དཀར་པ་དགའ་ལྡན་དུ་སྤོ་

བཞུགས་སྐབས་དགའ་ལྡན་རྩེ་ཤར་གཉིས་སུ་འཆད་;ན་བྱེད་པོ་དར་

སྟོང་ཕྲུན་དུ་སོང་བར་དགེ་འདུན་བསྟན་དར་བ་ཉིད་ཆོས་རྒྱལ་གྱིས་ཇེ་འདུལ་བ་འཛིན་པའི་སྐུའི་སྐྱེ་ཟླ་ཡིན་པར་ལུང་བསྟན་ལྟར་བྱུང་རྗེའི་འཆད་ཉན་པར་བསྐོས། དེ་སྐབས་དཀྱུང་གྲངས་ཉེར་ལྔ་ཙམ་ལས་མ་ཐེབས་ཀྱང་མཁྱེན་རབ་ཀྱི་རྩལ་གྱིས་དབུ་པར་རྩེ་བཞུག་རྣམས་ཀློག་ཐོག་ནས་གནང་བ་ཟིན་བྲིས་སུ་བཏབ། །རྒྱལ་བ་བསོད་ནམས་རྒྱ་མཚོ་ཐུགས་རྫོགས་མཛད་དུས་ལས་སློབ་ཀྱང་མཛད། པོ་ཏ་བའི་རྣམ་འཕྲུལ་དུ་གྲགས་ཤིང་། རྒྱལ་མཆོག་བསྐལ་བཟང་གི་བསྟོད་ཚིག་ལ་བསྟེན་ནས་མི་ཕམ་མགོན་པོ་འི་སྤྲུལ་པར་ཡང་གྲགས། དེ་སྔོན་སེར་སྐད་གྲྭ་ཚང་གིས་གཞུང་རྩ་རྒྱལ་མཚན་བཟང་པོ་འི་ཡིག་ཆ་སློབ་གཉེར་བྱེད་ཀྱང་། སྟོང་ཉིད་མ་ཡིན་དགག་ཏུ་འདོད་པ་སོགས་ཇེ་ཡི་གསུང་དང་མི་མཐུན་པ་རེ་མང་ཡོད་སྟབས། ཕྱིས་མཁས་གྲུབ་བསྟན་དར་བའི་གསུང་ཟིན་བྲིས་གཉེར་བྱས་ཀྱི་ཡིག་ཆ་ཕར་ཕྱིན་སྐབས་བརྒྱད་ཀྱི་སྤྱི་མཐའ་དཔྱོད་ཆ་ཚང་ རྫུར་བཀོལ་བཞི། རྒྱན་གྱི་རྩ་ཊཱིཀ་ཆེན་མོ། དབུ་མའི་སྤྱི་མཐའ་དཔྱོད་བཅས་པར་ཚད་འཛིན་གྱི་ཡིག་ཆ་བྱེད། རྒྱལ་མཆོག་ལྔ་པ་ཆེན་པོས་སྐབས་བཞི་པའི་མཆོད་བརྗོད་ཀྱི་དབུར་ཡིག་ཆ་འདི་ཉིད་ལ་བརྟེན་ནས་ཕར་ཕྱིན་ལ་ངེས་པ་རྙེད་པའི་བཀའ་དྲིན་རྗེས་དྲན་གྱི་བསྟོད་ཕྱག་ཀྱང་མཛད། དེ་བཞིན་ཕུར་ལྕོག་བྱམས་མགོན་སོགས་ཀྱིས་བསྟོད་བསྔགས་མང་ཞིང་།

ལྷག་པར་རྒྱལ་མཆོག་བསྐལ་བཟང་རྒྱ་མཚོས། རིག་གྲོལ་དགེ་
འདུན་ར་དབྱིག་གི་བང་མཛོད་མཚོར། །བཤད་སྒྲུབ་བསྟན་པའི་
གདེངས་ཀ་བདུན་པ་ཅན། །ཡོན་ཏན་དང་མའི་ལང་ཚོ་རབ་རྒྱས་
པའི། །བཞེས་གཉེན་ཀླུ་ཡི་དབང་པོར་གསོལ་བ་འདེབས། །
གང་ཁྱོད་རྣམ་དཔྱོད་གོམ་པ་གཅིག་གི་སྟོབས། མཐའ་ཡས་ཞེས་
བྱའི་ས་གསུམ་ལ་བཀོད་ཅེས། །དོན་ལྡན་མཁས་པའི་གདམ་གྱིས་
འཛམ་གླིང་གི །རྒྱན་མཆོག་དབྱིག་གི་ས་འོག་བག་ལ་ཞ། །རང་
བཞིན་ཞ་དུལ་མཚར་སྡུག་ལེགས་བཟོད་མར། །ཚུལ་ཁྲིམས་ཀ་རི་
ཙནྡྲ་འཕྲུལ་བའི་དྲིས། །བསྒྲོ་ལས་ཁམས་གསུམ་ཁྲ་རྒྱས་སྤྲིད་
པའི་ནད། །སེལ་བྱེད་སྔོན་མེད་བཙུན་པའི་དཔལ་ཁྱོད་འཁྲུངས། །
ཀུན་ལ་ལྷག་བསམ་བཟང་པོ་འི་སྦྲོ་སངས་ངོས། །གཞན་ཕན་རྒྱུ་
འཛིན་གསར་པ་འཛུམ་དཀྲིར་པས། །རང་བདེ་འདོད་པའི་ཚ་གདུང་
ཡོངས་བཅིལ་བའི། །རྒྱལ་སྲས་རྣམ་ཐར་མ་ལུས་བདག་གིར་བཞེང་།།
སྡེ་སྣོད་དགོངས་དོན་ཤིན་ཏུ་སྲ་བའི་གཞུ། །བློ་གྲོས་རྒྱུད་ཀྱིས་
བཀུག་པས་ལུང་རིགས་ཀྱི། །ཅག་ཟྲན་རྡོ་རྗེའི་རྗེས་འགྲོ་ལོག
སྤྲིའི་སྙིང་། །འབྱུགས་བྱེད་སྲིད་སྒྲུབ་གཉིས་པ་ཁྱོད་ལས་གང་། །
དགེ་འདུན་མཁས་དབང་ཚོགས་པའི་ཆོས་ཀྱི་གྲྭར། །ཡོངས་རྫོགས་
བསྟན་པའི་གནད་གསང་ཚངས་དབྱངས་སྒྲས། །འདོམས་མཛད་

པལ་ཀྱི་གྲོལ་ལམ་རྒྱལ་བའི་མགུ། །དར་རྒྱས་མི་ཕམ་བློ་མར་
གསོལ་བ་འདེབས། །ཞེས་བསྟོད་བསྔགས་རྒྱ་ཆེར་མཛད་དོ། །
དགུང་གྲངས་དོན་གསུམ་ཕྱི་ལོ་ཚིག་སྟོང་ལྔ་བརྒྱ་དྲུག་བཅུ་རྩ་ལྔ་
༡༥༦༥ རབ་བྱུང་དགུ་པའི་ཤིང་གླང་ལོར་གསེར་ཁྲིར་ཕེབས་ནས་
འཛམ་མགོན་རྒྱལ་བ་གཉིས་པའི་བསྟན་པ་དགུང་དུ་འདེགས་པའི་
མཛད་རིམ་ཆེ། དོན་དྲུག་པ་ཕྱི་ལོ་ཚིག་སྟོང་ལྔ་བརྒྱ་དྲུག་བཅུ་རྩ་
བརྒྱད་ ༡༥༦༨ རབ་བྱུང་བཅུ་པའི་ས་འབྲུག་ལོར་གཤེགས། །

༄ ཉེར་གསུམ་པ། ཆོས་བདུན་རྒྱ་མཚོ་ནི་ཕྱི་ལོ་ཚིག་སྟོང་ལྔ་
བརྒྱ་ཉི་ཤུ་ ༡༥༢༠ རབ་བྱུང་དགུ་པའི་ལྕགས་འབྲུག་ལོར་སྙོ་ཁ་
རྩེད་ཐང་སྣྲས་དཀྱིལ་དུ་འཁྲུངས། དགུང་གྲངས་ཞེ་དགུ་པ་ཕྱི་ལོ་
ཚིག་སྟོང་ལྔ་བརྒྱ་དྲུག་བཅུ་རྩ་བརྒྱད་ ༥༦༨ རབ་བྱུང་བཅུ་པའི་
ས་འབྲུག་ནས་ང་བདུན་བར་ཁྲིར་བཞུགས་ཤིང་རྗེ་བསོད་ནམས་རྒྱ་
མཚོ་སོག་ཡུལ་དུ་ཕེབས་པའི་ཕྱི་ལོར་དགའ་ལྡན་ཁྲི་པ་ལྔ་སའི་སློབ་
ལམ་གྱི་གྲལ་དབུར་ཕེབས་པའི་སྲོལ་བཏོད། དགུང་གྲངས་ང་བདུན་
པ་ཕྱི་ལོ་ཚིག་སྟོང་ལྔ་བརྒྱ་དོན་དྲུག ༡༥༧༦ རབ་བྱུང་བཅུ་པའི་
མེ་བྱི་ལ་གཤེགས་སོ། །

࿐ ཉེར་བཞི་པ། ཆོས་རྗེ་གུང་སྟོན་པའམ་མངོན་དགའ་བ་
བྱམས་པ་རྒྱ་མཚོ་ནི། ཕྱི་ལོ་ཆིག་སྟོང་ལྔ་བརྒྱ་བཅུ་དྲུག ༡༥༡༦
རབ་བྱུང་དགུ་པའི་མེ་བྱི་ལོར་ཞོགས་ཀྱི་གྲམ་ཕུར་འཁྲུངས། རྒྱལ་
བ་བྱམས་པའི་སྤྲུལ་པར་ཧྲག་ལུང་བྲག་པས་གསུངས། དགུང་
གྲངས་དྲུག་ཐུར་ཕེབས་པ་ཕྱི་ལོ་ཆིག་སྟོང་ལྔ་བརྒྱ་དོན་ལྔ་ ༡༥༥༥
རབ་བྱུང་བཅུ་པའི་ཤིང་ཕག་ལོར་གསེར་ཁྲིར་ཕེབས། རྒྱལ་བ་
བསོད་ནམས་རྒྱ་མཚོ་སོག་ཡུལ་ལ་ཕེབས་ཤུལ་དུ་སློན་ལམ་གྱི་གྲལ་
དབུ་མཛད་དེ། རེ་བདུན་པ་ཚེ་དར་མངོན་དགར་ཐུར་བཞུགས་
མཛད་པས་མངོན་དགར་བར་གྲགས། དགུང་གྲངས་དོན་ལྔ་པ་ཕྱི་ལོ་
ཆིག་སྟོང་ལྔ་བརྒྱ་དགུ་བཅུ་ ༡༥༩༠ རབ་བྱུང་བཅུ་པའི་ལྕགས་སྟག་
ལ་ཞི་བར་གཤེགས།

࿐ ཉེར་ལྔ་པ། རྒྱལ་ཁང་རྩེ་བ་དཔལ་འབྱོར་རྒྱ་མཚོ་ནི། ཕྱི་
ལོ་ཆིག་སྟོང་ལྔ་བརྒྱ་ཉེར་དྲུག ༡༥༢༦ རབ་བྱུང་དགུ་པའི་མེ་ཁྱི་
ལོར་སྟོད་ལུང་རན་པར་འཁྲུངས། དགུང་གྲངས་ང་བདུན་སྟེང་ཕྱི་ལོ་
ཆིག་སྟོང་ལྔ་བརྒྱ་གྱ་གཉིས་ ༡༥༨༢ རབ་བྱུང་བཅུ་པའི་ཆུ་རྟ་ལོར་
གསེར་ཁྲིར་ཕེབས་ནས་རེ་བཞིའི་བར་གདན་ས་མཛད། དེའི་ལོར་
རྒྱལ་ཁང་རྩེར་ཐུར་བཞུགས་མཛད་པས་རྒྱལ་ཁང་རྩེ་པར་གྲགས།

ར་སྒྲེང་ལ་གནས་གཟིགས་ཕེབས་དུས་ཀ་གཉིས་མའི་ནང་དུ་ཞབས····
ཕྲུགས་མ་ཕུད་པར་བྱོན་པར་རྗེ་བོ་འཇམ་དཔལ་རྡོ་རྗེས་ཁྲ་བརྩོན····
འགྲུས་གཡུང་དྲུང་ཁྲོད་ང་ཡི་དཀྱིལ་འཁོར་ནང་དུ་མཆིལ་ལྷམ་མ · ···
ཕུད་པར་འོང་བ་ཅི་ཡིན་ཞེས་བོས་པར་གྲགས་ཤིང་རྒྱལ་བ་བསོད····
ནམས་རྒྱ་མཚོས་ཀུང་ཁྲ་སྟོན་ཡིན་པར་གསུང་། རྒྱལ་མཆོག་བཞི་པ་
ཐམས་ཅད་མཁྱེན་པ་ཡོན་དན་རྒྱ་མཚོ་དཔལ་བཟང་པོ་ཞེས་པའི་ · ··
མཚན་གསོལ་བར་མཛད། དགུང་གྲངས་དོན་བཞིར་ཕེབས་པ་ཕྱི་
ལོ་ཆིག་སྟོང་ཟླ་བརྒྱ་གོ་དགུ ༡༨༥༩ རབ་བྱུང་བཅུ་པའི་ས་ཕག་
ལོར་གཟིགས་སྐུའི་བཀོད་པ་བསྡུས་སོ།

༄༅ ཉེར་དྲུག་པ། དམ་ཆོས་དཔལ་འབར་ནི། ཕྱི་ལོ་ཆིག་སྟོང་
ཟླ་བརྒྱ་ཉི་ཤུ་རྩ་གསུམ ༡༨༢༣ རབ་བྱུང་དགུ་པའི་ཆུ་ལུག་ལོར་
གཙང་སྟོད་དུ་འཁྲུངས། ར་སྒྲེང་གི་བླ་མ་མཛད་ཅིང་། བདུན་
ཅུའི་སྟེང་ཕྱི་ལོ་ཆིག་སྟོང་ཟླ་བརྒྱ་ཀྱ་དགུ ༡༨༧༩ རབ་བྱུང་བཅུ་
པའི་ས་གླང་ལོར་གསེར་ཁྲིར་བྱོན་ནས། དགུང་གྲངས་དོན་བདུན་
པ་ཕྱི་ལོ་ཆིག་སྟོང་ཟླ་བརྒྱ་གོ་དགུ ༡༨༩༩ རབ་བྱུང་བཅུ་པའི་ས་
ཕག་ལོར་གཤེགས་པའི་སྐུ་གདུང་ལ་སྐུ་འདྲ་སང་དུ་བྱོན། དགུང་ལོ་
རེ་བདུན་ལ་ཁྲིར་ཕེབས་པར་བཞུད་པའང་བྱུང་ །

༄༅ ཉེར་བདུན་པ། སངས་རྒྱས་རིན་ཆེན་ནི་ཕྱི་ལོ་ཆིག་སྟོང་ལྔ་བརྒྱ་བཞི་བཅུ་ ༡༥༤༠ རབ་བྱུང་དགུ་པའི་ལྕགས་བྱི་ལོར་མལ་གྲོར་ཀླ་ཀློ་འི་འབྲོག་སྐྱེར་འཁྲུངས །དགའ་ལྡན་ཤར་རྩེའམ་ཉག་རོང་གྲྭ་ཚང་དུ་སློབ་གཉེར་མཛད། རང་ལོ་ང་བདུན་པ་ཕྱི་ལོ་ཆིག་སྟོང་ལྔ་བརྒྱ་གོ་དྲུག་ ༡༥༩༦ རབ་བྱུང་བཅུ་པའི་མེ་སྤྲེལ་ལོར་གསེར་ཁྲིར་ཕེབས། ཁོང་ལ་ལྷ་རྗེ་དཔོན་མོར་གྲགས་པས་ལྷ་རྫུར་ཕྱུད་ལྔ་པའི་སྤྲུལ་པ་བདུད་ཡིན་ཞེས་རྫུན་ལུང་བསྟན་པར་བརྟེན་ནས… ལོག་ལྟ་བྱས་པའང་བྱུང་མོད་ཀྱང་། རྗེ་ཡི་ཁྲིའི་སྟེང་དུ་དམ་པ་མིན་པ་ཞིག་གཞིན་རྗེ་ཆོས་རྒྱལ་གྱིས་མི་འཇོག་གམ་སྙམ་ཞེས་བྱུང་ངོ་། རྗེ་ལྟར་སྨྲས་ཀྱང་རྗེ་ཡོན་ཏན་རྒྱ་མཚོ་འི་རབ་བྱུང་གི་མཁན་པོ་ ·…… ཡང་མཛད། དགུ་ལོ་རེ་བཞི་པ་ཆུ་ཡོས་ལོར་རྫུར་བཞུགས་མཛད་དེ། དཀྱུང་གྲངས་དོན་གསུམ་ཕྱི་ལོ་ཆིག་སྟོང་དྲུག་བརྒྱ་བཅུ་གཉིས་རབ་བྱུང་བཅུ་པའི་ཆུ་བྱི་ལོར་གཤེགས། དཀྱུང་གྲངས་དོན་བདུན་ལ་གཤེགས་ཟེར་བའང་འདུག །

༄༅ ཉེར་བརྒྱད་པ། དགེ་འདུན་རྒྱལ་མཚན་ནི་ཕྱི་ལོ་ཆིག་སྟོང་ལྔ་བརྒྱ་སོ་གཉིས་ ༡༥༣༢ རབ་བྱུང་དགུ་པའི་ཆུ་འབྲུག་ལོར་ལྷ་སའི་ལུམ་པ་ཤག་དུ་འཁྲུངས་ཏེ་སེ་ར་ཆོས་རྒྱན་ལས་རབ་ཏུ་

བྱུང་།། བྱེས་པ་གྲྭ་ཚང་དུ་གཞུང་ལུགས་ལ་སྦྱངས་ནས་ཆུ་བོ་གང་གཱ་ཚུན་ལ་སྙན་གྲགས་ཀྱིས་ཁྱབ་པའི་མཁས་པ་ཆེན་པོར་གྱུར། དགུང་ལོ་བཅུ་དགུ་ལ་རྗེ་བསོད་ནམས་རྒྱ་མཚོ་ལས་རབ་བྱུང་དང་། མངའ་རིས་ལྷ་བཙུན་པ་བསོད་ནམས་དཔལ་བཟང་པོ་སོགས་ལས་བསྙེན་པར་རྫོགས་ཤིང་ཞེ་གསུམ་པ་ཤིང་ཕག་ལ་རྒྱུད་སྨད་ཀྱི་བླ་མར་ཕེབས། དགུང་གྲངས་ང་དགུ་པ་ས་གླང་ལ་བྱང་རྩེར་ཕེབས། དགུང་ལོ་དོན་གཉིས་ཕེབས་པ། ཕྱི་ལོ་ཆིག་སྟོང་དགུ་བརྒྱ་གསུམ་
༡༩༠༣ རབ་བྱུང་བཅུ་པའི་ཆུ་ཡོས་ལོར་གསེར་ཁྲིར་འཁོད་ནས་རྒྱལ་མཆོག་ཡོན་ཏན་རྒྱ་མཚོའི་རབ་བྱུང་གི་སློབ་དཔོན་མཛད། དོན་དགུ་པ་ཕྱི་ལོ་ཆིག་སྟོང་དགུ་བརྒྱ་བརྒྱད་ ༡༩༠༨ རབ་བྱུང་བཅོ་པའི་ས་ལུག་ལ་ཐུར་བཞུགས་མཛད་པའི་ལོ་དེར་གཤེགས།
གསུང་གི་བདུད་རྩི་འཐུང་བའི་སློབ་མ་རྒྱལ་དབང་ཐམས་ཅད་མཁྱེན་པ་ཡོན་ཏན་རྒྱ་མཚོ་དང་། པཎ་ཆེན་བློ་བཟང་ཆོས་ཀྱི་རྒྱལ་མཚན། སྟོང་འཁོར་ཡོན་ཏན་རྒྱ་མཚོ། རྗེ་ནམ་རྒྱལ་དཔལ་བཟང་། གཞུ་ཁང་པ་དགེ་ལེགས་ལྷུན་གྲུབ། མཁས་པའི་ཡང་རྩེ་སྟག་ལུང་ཊཱ་གས་པ་བློ་གྲོས་རྒྱ་མཚོ་སོགས་མཐའ་ཡས་བྱུང་།

༄ ཉེར་དགུ་པ། ཆོས་རྗེ་བཤེས་གཉེན་གྲགས་པའམ་ཆོས་

གཉེན་གྲགས་པ་ནི། ཕྱི་ལོ་ཆིག་སྟོང་ལྔ་བརྒྱ་ཞེ་དྲུག ༡༥༤༦ རབ་བྱུང་དགུ་པའི་མེ་རྟ་ལོར་མདོ་སྨད་ཅོ་ནེའི་ཐུང་ཆུར་འཁྲུངས། རས་ཆུང་གི་རྣམ་འཕྲུལ་དུ་གྲགས། དཀྱུང་གྲངས་རེ་གཉིས་ཐེབས་པ་ཕྱི་ལོ་ཆིག་སྟོང་དྲུག་བརྒྱ་བདུན་ ༡༦༠༧ རབ་བྱུང་བཅུ་པའི་མེ་ལུག་ལོར་གསེར་ཁྲིར་ཐེབས། བདུན་ཅུའི་སྟེང་ཐུར་བཞུགས་མཛད་དེ་དཀྱུང་གྲངས་དོན་གསུམ་པ་ཕྱི་ལོ་ཆིག་སྟོང་དྲུག་བརྒྱ་བཅོ་བརྒྱད་ ༡༦༡༨ རབ་བྱུང་བཅུ་པའི་ས་རྟ་ལོར་ཞི་བར་གཤེགས།

༄ སུམ་ཅུ་པ། སྟག་ལུང་བྲག་པ་བློ་གྲོས་རྒྱ་མཚོ་ནི་ཕྱི་ལོ་ཆིག་སྟོང་ལྔ་བརྒྱ་ཞེ་དྲུག ༡༥༤༦ རབ་བྱུང་དགུ་པའི་མེ་རྟ་ལོར་སྟོད་ལུང་མདའི་སྟག་ལུང་བྲག་ཏུ་འཁྲུངས། སྒྲོར་མོ་ལུང་དུ་རབ་ཏུ་བྱུང་། ལོ་ཙཱ་བ་བློ་ལྡན་ཤེས་རབ་ཀྱི་རྣམ་འཕྲུལ་དུ་གྲགས། ཕྱུང་ཚུའི་ཀུན་མཁྱེན་ཆོས་ཀྱི་འབྱུང་གནས་ཙ་བའི་ཡངས་འཛིན་དུ་བསྟེན་ཅིང་དེ་ཉིད་ཀྱི་གསུང་རྒྱུན་ཕལ་ཆེར་ཡི་གེར་འགོད་པར་མཛད། གཞན་ཡང་སྟག་ཚང་རྭ་བ་སྟོད་དུ་ཚད་མ་ལ་སྦྱངས་ཤིང་། དེ་རྗེས་རྭ་སྟོད་མཁན་པོའང་མཛད། འཛམ་བཞད་ཀྱི་སྐབས་བརྒྱད་པར་ཁྲིད་པར་གྲྭ་ཚང་འདི་ཡི་བླ་མ་གོང་མ་ཀུན་གྱིས་རྣམ་བཤད་གཉིས་ཀ་བསྒྲིགས་ཤིང་། དེ་བཞིན་དུ་དུས་ཕྱིས་ཀྱི་དགེ་བཤེས་སྟག་ལུང་

གྲགས་པ་དོམ་འབྲུག་བཙོན་སོགས་ཀྱང་མཛད་འདུག་པ་བཞིན།
ཁོ་བོས་དཀའ་གནད་འདི་དག་གཡས་འཇོག་བྱས་པ་མ་བཟོད་ནས་ ·
བྲིས་ཞེས་འཇམ་བཞད་གོང་མས་ཀྱང་ཆེས་ཆེར་བསྔགས་འོས་ཀྱི་སྒོ··
མང་དགེ་བཤེས་གྲགས་ཅན་ནོ། སྐྱོར་མོ་ལུང་གི་བཤད་གྲྭ་རྒྱུན་
ཆད་པ་ཡང་རྗེ་འདིས་སླར་གསོས། བྱང་རྩེ་གྲྭ་ཚང་སླར་གསོས་ཏེ་
ཐོས་བསམ་གླིང་དུ་བདགས། བཀྲུན་ཁུའི་སྟེང་ཕྱི་ལོ་ ཆིག་སྟོང་དགུ
བརྒྱ་བཅོ་ལྔ་ ༡༩༦༤ རབ་བྱུང་བཅུ་པའི་ཤིང་ཡོས་ལོར་གསེར་
ཁྲིར་འཁོད་རྒྱ་བོ་གཏྲ་ཚུལ་ཆད་མཚན་སྐན་གྱིས་ཁྲབ། མདོ་སྔགས་
ཀྱི་རྩོམ་པ་མང་། དགུང་གྲངས་དོན་གསུམ་པ་ཕྱི་ལོ་ཆིག་སྟོང་
དགུ་བརྒྱ་བཅོ་བརྒྱད་ ༡༩༦༨ རབ་བྱུང་བཅུ་པའི་ས་ཏྲ་ལོར་
གཤེགས། སློབ་མ་ཁྲི་དཀོན་མཆོག་ཆོས་འཕེལ་སོགས་མང་།

༉ སོ་གཅིག་པ། དམ་ཆོས་དཔལ་འབར་ནི། ཕྱི་ལོ་ཆིག་
སྟོང་ལྔ་བརྒྱ་ཞེ་དགུ་ ༡༥༤༩ རབ་བྱུང་དགུ་པའི་མེ་ཏྲ་ལོར་མདོ་
སྨད་འཛང་ཞབས་སུ་འཁྲུངས། དབུས་སུ་བྱོན་ནས་བློ་གསལ་གླིང་
དུ་མཁས་པར་གྱུར། ངམ་རིངས་སུ་རབ་འབྱམས་པའི་གྲྭ་སྐོར་
མཛད། དགུང་གྲངས་དོན་གསུམ་པ་ཕྱི་ལོ་ཆིག་སྟོང་དགུ་བརྒྱ་
བཅོ་བརྒྱད་ ༡༩༦༨ རབ་བྱུང་བཅུ་པའི་ས་ཏྲ་ལོར་གསེར་ཁྲིར་

ཕེབས་ནས་དོན་ལྔའི་སྟེང་ཕྱི་ལོ་ཆིག་སྟོང་དགུ་བརྒྱ་ཉི་ཤུ་ ༡༩༢༠ རབ་བྱུང་བཅུ་པའི་ལྕགས་སྤྲེལ་ལོར་གཤེགས།

༄༅ སོ་གཉིས་པ། ལྷང་ལོ་ཅན་པ་ཚུལ་ཁྲིམས་ཆོས་འཕེལ་ནི་ཕྱི་ལོ་ཆིག་སྟོང་ལྔ་བརྒྱ་དགུ་ཅུ་རྩ་གཅིག་ ༡༥༩༡ རབ་བྱུང་དགུ་པའི་ལྕགས་བྱར་གཙང་གི་ཉང་འབྲོང་རྩེར་འཁྲུངས། རྗེ་བཙུན་བྱམས་པ་སོགས་ལྷག་པའི་ལྷ་མང་པོ་འི་ཞལ་གཟིགས། སེར་བྲིས་སུ་མཁས་པར་སྦྱངས་དེ་སེ་རར་རབ་འབྱམས་པའི་གྲྭ་སྐོར་མཛད། དགུང་གྲངས་དགུ་ཅུར་ཕེབས་པ་ཕྱི་ལོ་ཆིག་སྟོང་དགུ་བརྒྱ་ཉི་ཤུ་… ༡༩༢༠ རབ་བྱུང་བཅུ་པའི་ལྕགས་སྤྲེལ་ལོར་རྩེ་ཤར་གང་ཡང་མ་བརྒྱུད་པར་གསེར་ཁྲི་ཕེབས། དམ་ཅན་ཆོས་ཀྱི་རྒྱལ་པོས་བྲན་ལྟར་བཀའ་སྒྲུབ། པཎ་ཆེན་རིན་པོ་ཆེ་ ༸ས་གཙང་དམག་སྒྲོག་སྒྲིབ་མཛད་པའི་གྲོགས་སུ་འདི་དང་ཁྲི་དཀོན་མཆོག་ཆོས་འཕེལ་…. གཉིས་ཀ་ཕེབས། དགུང་ལོ་རེ་གསུམ་ཕྱི་ལོ་ཆིག་སྟོང་དགུ་བརྒྱ་ཉེར་གསུམ་ ༡༩༢༣ རབ་བྱུང་བཅུ་པའི་ཆུ་ཕག་ལོར་གཤེགས།

༄༅ སོ་གསུམ་པ། གྲགས་པ་རྒྱ་མཚོ་ནི། ཕྱི་ལ་ཆིག་སྟོང་ལྔ་བརྒྱ་ང་ལྔ་ ༡༥༥༥ རབ་བྱུང་དགུ་པའི་ཤིང་ཡོས་ལ་གྱེ་རེ་སྟོད་

དུ་འཁྲུངས། ངམ་རིངས་སུ་རབ་འབྱམས་པའི་གྲྭ་སྐོར་མཛད་ཅིང་། འཛམ་དབྱངས་སྟག་ལུང་གྲགས་པ་སོགས་ཀྱི་ཞབས་ལ་བདུགས། གསང་སྔགས་མཁར་དང་། རི་བོ་བདེ་ཆེན་གྱི་ཁྲི་ལ་ཕེབས། དགུང་གྲངས་རེ་དགུ་ཕྱི་ལོ་ཆིག་སྟོང་དྲུག་བརྒྱ་ཉེར་གསུམ་ ༡༦༢༣ རབ་བྱུང་བཅུ་པའི་ཆུ་ཕག་ལོར་གསེར་ཁྲིར་བཞུགས་ནས་དོན་གསུམ་པ་ ཕྱི་ལོ་ཆིག་སྟོང་དྲུག་བརྒྱ་ཉེར་བདུན་ ༡༦༢༧ རབ་བྱུང་བཅུ་གཅིག་པའི་མེ་ཡོས་ལོར་གཤེགས།

༄༅ སོ་བཞི་པ། ངག་དབང་ཆོས་ཀྱི་རྒྱལ་མཚན་ནི། ཕྱི་ལོ་ཆིག་སྟོང་ལྔ་བརྒྱ་དོན་ལྔ་ ༡༥༧༥ རབ་བྱུང་བཅུ་པའི་ཤིང་ཕག་ལ་ནེའུ་ཡུལ་མདར་འཁྲུངས། ཁྲི་ངག་དབང་ཆོས་གྲགས་ཀྱི་སྐྱེ་བར་གསལ་བས་གསལ་ཁང་སྒྲ་སྒྲུར་གྲྭ་ཚ། །རྒྱུད་སྨད་པའི་འཆད་ཉན་བ་མཛད་བཞིན་པར་ཏྭང་རྩེར་ཕེབས། རྒྱུད་པ་དང་སྤྲུལ་དེ་ཆོས་གསུང་། དགུང་ལོ་ང་གསུམ་ཕྱི་ལོ་ཆིག་སྟོང་དྲུག་བརྒྱ་ཉེར་བདུན་ ༡༦༢༧ རབ་བྱུང་བཅུ་གཅིག་པའི་མེ་ཡོས་ལོར་གསེར་ཁྲིར་ཕེབས། ལོ་ངོ་གསུམ་ཁྲིར་བཞུགས་ནས་པཎ་ཆེན་བློ་བཟང་ཆོས་རྒྱན་ལ་ཏྭང་རྩེ་སྤྲུལ་དེ་རྗེ་ཡི་དཔལ་གཏྭང་སྟེང་གི་གསེར་དོག་རྒྱ་བསྐྱེད་པར་ཞུས་དེ་ཆོས་རྗེ་ཉིད་རྐྱར་ཡང་རྒྱུད་ཀྱི་འཆད་ཉན་དུ་བཞུགས། ཕྱིས་སུ་

པཎ་ཆེན་དེ་ཉིད་ཀྱིས་ས་སྤྲུལ་ལོ་་དེར་བཞེངས་སོ། ཁྲི་པ་འདིའི་
འདས་ལོ་མི་གསལ་ལོ། །

༄ སོ་ལྔ་པ། དཀོན་མཆོག་ཆོས་འཕེལ་ལམ་འཇམ་དབྱངས་
ཆོས་འཕེལ་ནི། ཕྱི་ལོ་་རིག་སྟོང་ལྷ་བརྒྱ་དོན་གསུམ་ ༡༤༧༣
རབ་བྱུང་བཅུ་པའི་ཆུ་བྱ་ལ་གྲོ་ནང་མར་འཁྲུངས། པཎ་ཆེན་བྱམས་
པ་གླིང་པའི་སྐྱེ་བར་གྲགས། དྭགས་པོ་གྲྭ་ཚང་དང་། རྭ་སྟོད་
དུ་སློབ་གཉེར་མཛད། གཞོན་ནུའི་དུས་འཆད་ཉན་ཤིན་ཏུ་དམར་
བས་སྤྲུག་གུ་རབ་འབྱམས་པར་གྲགས། རྩེ་ཐང་དུ་རབ་འབྱམས་
པའི་གྲྭ་སྐོར་མཛད། ཁྲི་ལོ་་མི་མཐུན་པ་སྣང་ཡང་། དགུང་གྲངས་
ང་བཞི་པ་ཕྱི་ལོ་་ཆིག་སྟོང་དྲུག་བརྒྱ་སུམ་ཅུ་ ༡༦༣༠ རབ་བྱུང་
བཅུ་གཅིག་གི་ལྕགས་རྟ་ནས་ལོ་དགུ་རིང་ཁྲིར་བཞུགས། དེ་རྗེས་
ཟུར་བཞུགས་མཛད་ནས་རྒྱལ་མཆོག་ལྔ་པའི་ཡོངས་འཛིན་དུ་གྱུར།
སློབ་དཔོན་མཚོ་་སྐྱེས་རྡོ་རྗེས་མ་འོངས་ལུང་བསྟན་ལས། རབ་
འབྱོར་སྤྲུལ་པ་གཙང་རོང་མཚམས་སུ་འབྱུང་། །ང་དང་ཁྱད་མེད་
བོད་ཁམས་བདེ་བར་བསྐྱུར། །ལས་ཟད་སྐྱེགས་མའི་མཐའ་ལ་ཐུག་
པའི་ཚེ། །རྟོར་སོགས་དམག་བཟློག་བོད་ཁམས་ཐམས་ཅད་དུ།།
པདེ་སྐྱིད་སྤྲིན་བར་ཉི་མ་ཙམ་ཞིག་འབྱུང་། །ཞེས་དང་།

བཀའ་ཐང་ལས། ལྷུགས་ཀྱི་རི་ལ་སྐྱེ་བོ འི་སྲོག་མཁར་འཆའ། སྣང་བ མཐའ་ཡས་ཐུགས་རྗེས་སྐྱོབ་པར་བྱེད། །ཅེས་གསུངས་པ་ལྟར། སོག་དམག་གིས་གཙང་དམག་ལྷ་སར་འོང་པ་རྣམས བཙོམ་སྐབས… པཎ་ཆེན་རིན་པོ ་ཆེ་ནས་མི་སྟོང་ཕྲག་མང་པོ འི་སྲོག་སྐྱོབ་མཛད་དུས་གྲོགས་མཛད། ལྷོ་ཁར་སོས ཐན་གྱིས་གདུང་བར་རྗེ་འདྲིས་ཁོ ་བོ་པཎ་ཆེན་བྱམས་པ་གླིང་པའི་སྐྱེ་བ་ཡིན་ན་ཆར་ཕོབ་ཅིག་ཅེས་པའི… བདེན་ཚིག གསུངས་པས་ཆར་རྒྱུན་ཆེར་བབས། སྤུར་འབྲི གུང་པས ཕྲོགས པ་གསང་སྔགས་མཁར་དང་། དབུ་རུ་སྟོད སྨད་ཀྱི་ཆོས་སྡེ་རྣམས་ཚུར་ཐོབ། དགུང་ལོ དོན་བཞི་བཞེས་པ་ཕྱི་ལོ ་ཆིག་སྟོང་དྲུག་བརྒྱ་ཞེ་དྲུག ༡༦༤༦ རབ་བྱུང་བཅུ་གཅིག་པའི་མེ་ཁྱི ལོར་གསང་སྔགས་མཁར་ནས་འཛམ་དཔལ་སྙིང་པོ འི་དབྱིང་དུ་གཤེགས།

༄ སོ་དྲུག་པ། བསྟན་འཛིན་ལེགས་བཤད་ནི། ཤར་ཀོང་ཡུལ་དུ་འཁྲུངས། དྭགས་པོ་གྲྭ་ཚང་ནས་མཁས་པར་གྱུར་དེ་བྱང་རྩེ་བརྒྱད་ཕྱི་ལོ ་ཆིག་སྟོང་དྲུག་བརྒྱ་སོ་བརྒྱད ༡༦༣༨ རབ་བྱུང་བཅུ་གཅིག་པའི་ས་སྟག་ལོར་གསེར་ཁྲིར་ཕེབས་ཀྱང་ཀོང་པོ་བ…… རྣམས་དགའ ལྡན དུ་གང་མོས་ལས་གྲིག་ཅར་མེད་པ་དང་འདི་པ་ཅེ… ཤར་ཐུན་མོང་པ་ཡིན་སྟབས་ཁྲི་ལོ་བདུན་སོང་བ ན་དེའི་རྗེས་ཐོག…

དུ ཤར་པ་ནས་ངེས་ཅན་མི་དགོས་ཞེས་སྨྲས་པའི་ཀྱེན་དབང་གིས……
ཤར་པས་ཁྲི་བཙན་སྒྲོག་དང་། ཁྲི་པ་རང་ཡང་ཁམས་དཔལ་
འབར་དུ་བྲོས་སྐབས་ཀྱིས་ཐེབས པས་ཡུན་རིང་མ་བཞུགས་ཤིང…
མཆོད་སྡོང་དཔལ་འབར་དགོན་དུ་བཞུགས། འདི་ནས་བཟུང་སྡེ་པ
གཙང་པས་རྩེ་ཤར་གྱི་བླ་མ་རེས་མོས་ཀྱིས་གསེར་ཁྲིར་བཞུགས་པ་
དང་། ལོ་བཅུན་ངེས་ཅན་དུ་བྱེད་པར་བཅས། །རྒྱལ་མཆོག་བསྐལ་
བཟང་གི་སྐུ་དུས་ཤིག་ནས་དེ་ག་སོར་གནས་ལ། རྒྱུད་གྲྭ་གཉིས་
ཀྱི་མཁན་བླ་རིམ་པར་བརྒྱུད་དགོས་རྒྱུ་དང་། སྐབས་མཚམས་སུ
གཞུང་འབྲེལ་བསྐོ་བཞག་བསྐྱངས་དེ་ཁྲི་འདོན་དང་པོ་རྒྱལ་བའི་ཕོ…
བྲང་ནང་དང་། དེ་རྗེས་དགའ་ལྡན་དུ་གནང་རྒྱུ་བཅས་ཀྱི་སྒྲོལ་
ཚུགས།། དགའ་ལྡན་ཁྲི་འདོན་གོང་དུ་གཙང་ཕྲོག་ཞེས་པའི་གྲོང་
ཁྱིམ་ཞིག་ཏུ་སྔོན་རྗེ་རིན་པོ་ཆེ་དགའ་ལྡན་དུ་བཞུགས་སྐབས་གསོལ་
ཞིབ་འཐག་བྱེད་རང་འཐག་ཚུང་ཙུ་བཀོལ་ཟད་ཅན་གཞུང་གི་དམ……
འབུར་མ་ཞིག་ཡོད་འདུག་པ། དུས་དེར་གཞུང་ནས་ཆེད་བཏང་གི
འབྲུ་ཡོས་ཚད་ཅན་འཁྱེར་བའི་རྩེ་ཞབས་ཀྱིས་དམ་ཕྱུག་བཤིགས་ཏེ།
ཁྲི་ལས་གྲོག་པས་ཕྱུག་བསྟར་ཏེ་གསོལ་ཞིབ་བཏག་པར་མང་ཉུང་ཟེ…
ཐོན་གྱིས་མཚན་མ་རྟོག་སྒྲོལ་ཡང་དུས་སྐབས་དེར་བྱུང་བར་སྣང་ངོ་།

༄ སོ་བདུན་པ། དགེ་འདུན་རིན་ཆེན་ནམ་དགེ་འདུན་རྒྱལ་མཚན་ནོ། མདོ་ཁམས་དང་རྒྱ་ཡི་མཚམས་འཛང་ཞབས་སུ་འཁྲུངས།། སེར་སྨད་སྒོམ་ར་སོགས་སུ་མཁས་པར་སྦྱངས། རྒྱུད་སྟོད་དང་ཤར་རྩེ་བརྒྱུད་ཕྱི་ལོ་ཆིག་སྟོང་དྲུག་བརྒྱ་ཞེ་བཞི་ ༡༦༤༤ རབ་བྱུང་བཅུ་གཅིག་པའི་ཤིང་སྤྲེལ་ལོར་གསེར་ཁྲིར་ཕྱིན་ནས་ལོ་ལྔ་ཁྲིར་བཞུགས་ཏེ། ཕྱི་ལོ་ཆིག་སྟོང་དྲུག་བརྒྱ་ཞེ་བརྒྱད་ ༡༦༤༨ རབ་བྱུང་བཅུ་གཅིག་པའི་ས་བྱི་ལོར་ཁྲི་ཐོག་དེ་ཉིད་དུ་གཤེགས། འཁྲུངས་ལོ་མི་གསལ། ཁྲི་འཛིན་རབས་པའང་ཟེར་རོ། །

༄ སོ་བརྒྱད་པ། བསྟན་པ་རྒྱལ་མཚན་ནི། དྭགས་ཡུལ་གྲོ་མདར་བལྟམས་ཤིང། དྭགས་པོ་གྲྭ་ཚང་སོགས་སུ་མཁས་པར་སྦྱངས། རྒྱུད་སྨད་དང་བྱང་རྩེ་བརྒྱུད་ཕྱི་ལོ་ཆིག་སྟོང་དྲུག་བརྒྱ་ཞེ་བརྒྱད་ ༡༦༤༨ རབ་བྱུང་བཅུ་གཅིག་པའི་ས་བྱི་ལོར་ཁྲིར་འཁོད་དེ་ཁྲི་ལོ་བདུན་ཞེས་གསལ་ཡང་ལོ་དེར་གཤེགས་པར་བཤད་པ་འཐད་པར་སྣང་། །

༄ སོ་དགུ་པ དཀོན་མཆོག་ཆོས་བཟང་ནི། སྟོད་ལུང་ཚུ་བཟང་དུ་འཁྲུངས་ཤིང་། ཚུ་བཟང་དགོན་དུ་བསྟན་པའི་སྒོར་བཞུགས།། འབྲས་སྤུངས་སྒོ་མང་དུ་མཁས་པར་སྦྱངས་ནས་རྒྱུད་

སྟོད་པརྒྱུར་ཕྱི་ལོ་ཆིག་སྟོང་དྲུག་བརྒྱ་ཞེ་བརྒྱད་ ༡༦༤༨ རབ་བྱུང་བཅུ་གཅིག་པའི་ས་བྱི་ལ་ཁྲིར་ཕེབས་ཏེ་ལོ་བདུན་བར་ཆོས་འཁོར་བསྐོར། དགུང་གྲངས་གྱ་བདུན་སྟེང་ཞི་བར་གཤེགས་ཅེས་བྱུང་།

༄ བཞི་བཅུ་པ། དཔལ་ལྡན་རྒྱལ་མཚན་ནི། སྟོད་མངའ་རིས་སྤྱི་དེ་གྲང་མཁར་དུ་བལྟམས། དབུས་ཕྱོགས་མངའ་རིས་གྲྭ་ཚང་དང་རྒྱུད་སྨད་དུ་མཁས་པར་སྦྱངས། ཕྱི་ལོ་ཆིག་སྟོང་དྲུག་བརྒྱ་ང་བཞི་ ༡༦༥༤ རབ་བྱུང་བཅུ་གཅིག་པའི་ཤིང་རྟ་ལ་གསེར་ཁྲིར་འཁོད་ནས་ལོ་བདུན་ཆོས་འཁོར་བསྐོར། ཐུར་བཞུགས་མཛད་ནས་མཐར་དགུང་ལོ་དོན་གསུམ་བཞེས་ཞས་བྱུང་།

༄ ཞི་གཅིག་པ། བློ་བཟང་རྒྱལ་མཚན་ནི། རྩེད་ཐང་དུ་འཁྲུངས། ར་སྟོད་སོར་ནས་མཁས་པར་གྱུར། ཕྱི་ལོ་ཆིག་སྟོང་དྲུག་བརྒྱ་དྲུག་ཅུ་རྩ་གཉིས་ ༡༦༦༢ རབ་བྱུང་བཅུ་གཅིག་པའི་ཆུ་སྟག་ལ་གསེར་ཁྲིར་ཕེབས་ཤིང་ལོ་བདུན་རིང་ཁྲི་བསྐྱངས། ཐུར་བཞུགས་ངོས་དགུང་གྲངས་དོན་གསུམ་ཞེབས་པ་ཕྱི་ལོ་ཆིག་སྟོང་དྲུག་བརྒྱ་བདུན་ཅུ་དོན་གཉིས་ ༡༦༧༢ རབ་བྱུང་བཅུ་གཅིག་པའི་ཆུ་བྱི་ལ་གཤེགས་སོ།

༄༅ ཞེ་གཉིས་པ། ཞོག་གུར་སྨོན་པ། བློ་བཟང་དོན་ཡོད་· རྣམ་དག་རྡོ་རྗེ་ནི་ཕྱི་ལོ་ཆིག་སྟོང་དྲུག་བརྒྱ་གཉིས། ༡༦༠༢ རབ་བྱུང་བཅུ་པའི་ཆུ་སྟག་ལོར་འཕན་ཡུལ་དུ་ཞོགས་གྲམ་ཕུར་སྐྱེ…… བཙམས། སེར་བྱིས་དང་རྒྱུད་སྨད་དུ་མདོ་སྔགས་ལ་སྦྱངས་ནས་དགུང་གྲངས་རེ་བདུན་ཕྱི་ལོ་ཆིག་སྟོང་དྲུག་བརྒྱ་རེ་བརྒྱད་ ༡༦༦༨ རབ་བྱུང་བཅུ་གཅིག་པའི་ས་སྤྲེལ་ལ་ཁྲར་ཕེབས་ཤིང་། ཁྲི་ལོ་བདུན་བསྐྱངས་ནས་ས་ཏ་ཕྱི་ལོ་ཆིག་སྟོང་དྲུག་བརྒྱ་དོན་བརྒྱད་ལ་…· གཤེགས། འཛམ་བཟླད་གོང་མའི་མཛད་རྣམ་དུ་ཁྲི་རིན་པོ་ཆེ་བློ་བཟང་དོན་འགྲུབ་ཞབས་དྲུང་དུ་འཛེགས་བྱེད་ཀྱི་རྗེས་གནང་མགོན…· ཆོས་ཀྱི་རྗེས་གནང་གསན་ཞེས་བྱུང་བ་འདི་ལས་འོས་མེད་པས་མཚན་འདི་བརྟག་དགོས་འདྲ།

༄༅ ཞེ་གསུམ་པ། དྲམས་པ་བཀྲིས་ནོ། ཕྱི་ལོ་ཆིག་སྟོང་དྲུག་བརྒྱ་བཅོ་བརྒྱད་ ༡༦༡༨ རབ་བྱུང་བཅུ་པའི་ས་ཏ་ལོར་རྒྱལ་དུ་འཁྲུངས། དགས་པོ་གྲྭ་ཚང་དང་རྒྱུད་སྟོད་དུ་བྱོན། ཕྱི་ལོ་ཆིག་སྟོང་དྲུག་བརྒྱ་བདུན་ཅུ་དོན་ལྔ་ ༡༦༧༥ རབ་བྱུང་བཅུ་གཅིག་པའི་ཤིང་ཡོས་ལོར་གསེར་ཁྲིར་འཁོད་ནས་ལོ་བདུན་རིང……

གདན་ས་བསྐྱངས། དགུང་གྲངས་རེ་བདུན་པ་ཕྱི་ལོ་ཆིག་སྟོང་དགུ་བརྒྱ་གྱ་བཞི་ ༡༩༨༤ རབ་བྱུང་བཅུ་གཅིག་པའི་ཤིང་བྱི་ལོར་གཤེགས། འདི་ལྷས་ལོ་བདུན་རེ་གདན་ས་མཛད་དོ་ཞེས་བྱུང་།

༄ ཞི་བཞི་པ། བློ་གྲོས་རྒྱ་མཚོ་ནི། ཕྱི་ལོ་ཆིག་སྟོང་དགུ་བརྒྱ་སོ་ལྔ་ ༡༩༣༥ རབ་བྱུང་བཅུ་གཅིག་པའི་ཤིང་ཕག་ལོར་ཨ་མདོ་སྟག་ཕྲུག་རྒྱུད་དུ་འཁྲུངས། བྱིས་པའི་དུས་ནས་འཛིགས་པ་སོགས་ཀྱི་ཆོ་དམིགས་བརྩེ་མ་དང་། བཙུ་པ་ཏི་གསུངས་པས་དཔྱོད་ལྡན་དག་གིས་འདི་ནི་འདི་དང་འདིའི་སྐྱེ་བའོ་ཞེས་གླེང་བརྗོད་མང་དུ་བྱེད་ཀྱང་ཇེ་ཡི་སྐྱིལ་པར་གྲགས་ཆེ། འབྲས་སྤུངས་སྒོ་མང་གྲྭ་འབུམ་དུ་ཞུགས། མཁས་གྲགས་ཤིན་ཏུ་ཆེ། རྒྱུད་སྨད་དུ་བྱོན། བདེ་ཡངས་གྲྭ་ཚང་། སྒོ་མང་གྲྭ་ཚང་། དཔལ་ལྡན་སྨད་རྒྱུད། བྱང་རྩེ་རྣམས་ཀྱི་མཁན་ཁྲིར་རིམ་བཞིན་བརྒྱུད་ཕྱི་ལོ་ཆིག་སྟོང་དགུ་བརྒྱ་གྱ་གཉིས་ ༡༩༨༢ རབ་བྱུང་བཅུ་གཅིག་ཆུ་ཁྱི་ལོར་གསེར་ཁྲིར་བྱོན། གོང་མ་རྒྱལ་པོས་སྐྱབས་མགོན་མཆོག་ལ་བསྟན་འགྲོར་ཕན་པའི་བླ་མ་ཞིག་དགོས་པའི་ཕོ་ཉ་བཏང་བར་གོང་ས་མཆོག་ནས་ཇེ་འདི་ལ་འོས་ཚུལ་གྱི་ཕྱག་ཐམ་ཕེབས་པ་སྤྱི་བོར་བླངས་ཏེ་ཁྲི་ལོ་བཞི་སོང་མཚམས་གོང་མའི་རྒྱལ་ཁབ་ཏུ་བྱོན། ཏལ་ཏ་ཨོ་ཡོད་འཁྲུགས་གཟབས་བྱེད་པ་

ལོ་ཤས་ཞི་བར་བྱས། གོང་མ་རྒྱལ་པོ་མཇལ་འཕྲད་ཀྱང་གནང་ཞིང་། གོང་མས་ཐུགས་དགྱེས་པ་ཁོ་ནར་མཛད་ཅིང་ཁྲི་རྒྱ་ནག་པར་བཀུགས། སྤྱར་མདོ་སྨད་དུ་བྱོན། ཕྱི་ལོ་ ༡༩༨༨ ལོར་ སྐྱུན་ཐུགས་སོགས་མེད་པར་ཆོས་དབྱིངས་སུ་གཤེགས་པར་མཛད། གདུང་ལའང་རང་བྱོན་གྱི་རྣམ་པ་མང་དུ་སྣང་བ་ལ་དངུལ་གདུང་བཞེངས་ཤིང་། སློབ་མ་འཇམ་དབྱངས་བཞད་པ་ངག་དབང་བརྩོན་འགྲུས་དང་། ལྕང་སྐྱ་ངག་དབང་ཆོས་ལྡན་སོགས་མང་།

༄༅ ཞི་ཧྭ་པ། འཇམ་དབྱངས་ཚུལ་ཁྲིམས་དར་རྒྱས་ནི། ཕྱི་ལོ་ཆིག་སྟོང་དྲུག་བརྒྱ་སོ་གཉིས་ ༡༦༣༢ རབ་བྱུང་བཅུ་གཅིག་པའི་ཆུ་སྤྲེལ་ལོར་ཙོ་ནེ་ཞོ་བཟང་དུ་འཁྲུངས། དབུས་ལ་མ་ཕེབས་གོང་སྨད་འདུལ་གྲྭ་སྡོམ་རྒྱུན་བཞེས། མཚན་ཚུལ་ཁྲིམས་དར་རྒྱས་སུ་བཏགས།། །སེར་སྨད་བཞུང་པ་དང་རྒྱུད་སྟོད་དུ་མཁས་པར་སྦྱངས། དཀྱང་གྲངས་ཞི་བདུན་སྟེང་རྒྱལ་མཆོག་ཧྭ་པ་ལས་པཎ་ཆེན་སྡོམ་རྒྱུན་གྱི་བསྙེན་རྫོགས་བསྒྲུར་བཞེས་མཛད། དཀྱང་ལོ་ང་བཞི་ཕེབས་པ་སྤྲེ་ལོ་ཆིག་སྟོང་དྲུག་བརྒྱ་གྱ་ལྔ་ ༡༦༨༥ རབ་བྱུང་བཅུ་གཅིག་པའི་ཤིང་མོ་གླང་གི་ལོར་གསེར་ཁྲིར་ཕེབས་ཤིང་། ཕྱི་ལོ་ཆིག་སྟོང་དྲུག་བརྒྱ་གོ་གཅིག་ ༡༦༩༡ རབ་བྱུང་བཅུ་གཉིས་པའི་

ལྷུགས་ལུག་ལོར་ཁྲི་ཤོལ། །རྒྱལ་བ་དྲུག་པའམ་ངག་དབང་ཆོས་གྲགས་ཀྱིས་དབང་ཁྲིད་མང་པོ་ཞུས། ལྷ་ལྡན་ཚོགས་མཆོད་ཆེན་མོ་གསར་ཚུགས་ཀྱི་ཐོག་མའི་ཁྲལ་དཀྱུར་ཕེབས།

༄ ཞེ་དྲུག་པ། ཐམས་ཅད་མཁྱེན་པ་རྒྱ་མཚོའམ་མཚན་གཞན་ངག་དབང་དཔལ་བཟང་ནི། སྨ་ཆུའི་ཕྱོགས་ཀྱི་པོས་མདོར་འཁྲུངས། འབྲས་སྤྱུངས་སྒོ་མང་ནས མཁས་པར་སྦྱངས། རྒྱལ་མཆོག་ལྔ་པ་ཆེན་པོ་ལས་བྱང་ཆུབ་ལམ་གྱི་རིམ་པ་ཆེན་མོ འི་ཁྲིད་ཟླ་ཆོས་སུ་རྒྱས ····· པར་ནོད་ལུང་སོགས་ཀྱི་ཐོས་རྒྱ་ཆེ། བཀའ་འགྱུར་གྱི་ལུང་དར་རྒྱབ མཛད་པས་བཀའ་འགྱུར་བར་གྲགས། དེ་དུས་གངས་རིའི་ཁྲོད་ན ཟླ་མ འདི་ལུང་གསན་རྒྱ་ཆེ་བར་གྲགས། རྒྱུད་སྨད་དང་བྱང་རྩེ་བརྒྱུད་ནས་ཕྱི་ལོ་ཆིག སྟོང དྲུག་བརྒྱ་གོ་གཉིས་ ༡.༠༣
རབ་བྱུང་བཅུ་གཉིས་པའི་ཆུ་སྤྲེལ ལོར་གསེར་ཁྲིར་ཕེབས་ཀྱང་ལོ་ངོ་བཞི་ནས གཤེགས་པར་གྱུར་ལ། སྐབས དེར་ཤར་རྩེ་བློ་བཟང་ཆོས་འཕེལ་མངའ་རིས་མཐོ ·ལྡིང་ཕྱོགས་དེར་རྒྱལ་བློན་རྣམས་ཀྱིས ·· ཡུན་རིང་བཀུགས་དགོས་ཚུལདང་། གལ་དེགསེར་ཁྲི་ཕེབས་གཤོལ་གང་མགྱོགས་ཀྱིས་ཕྱིར་ཕེབས་གནང་དབང་ཡང་། བྱང་རྩེ་མངོན་དགའ་སྤྲུལ་སྐུ་བློ་བུར་གཤེགས་པས། བྱང་རྩེ་ནས་ལམ་སེང

གསེར་ཁྲིར་ཕེབས་ཚོག མེད་པ་འགོར་གཞི་ཡོང བ་སོགས་ཀྱི·······
བཀག་ཆས་ཤར་ཚོས་དུས་ཐོག་དུ་ཕེབས་མིན་གྱིས་བར་སྟོང་ལུས···
པར་སྣར་ཡང་ཅོ་ནེ་ཡང སྟེང་པ་རྩལ་དར་གྱིས་ཕྱི་ལོ་ཆིག སྟོང·····
དྲུག་བརྒྱ་གོ་ལྔ ནས་གོ་དགུ་བར་གསེར་ཁྲི་མཛད་རིང་ལ་རྒྱལ ·······
མཆོག་ཚངས དབང་རྒྱ་མཚོ འི་དབུ་བླ་མཛད་དེ་བྱང་ཆུབ་ལམ་གྱི་རིམ་
པའི་བཀའ་ཚོས་འབུལ་བ་སོགས་ཀྱི་མཛད་རྗེས་ཆེ།

༄ ཞེ་བདུན་པ། བློ་བཟང་ཚོས་འཕེལ་ནི། མདོ་སྨད་ཅོ་
ནེའི་ཕྱོགས་སུ་འཁྲུངས། སེར་སྨད་དང་རྒྱུད་སྟོད་དུ་ཐུགས་སྦྱངས་
མཛད་ནས་ཤར་རྩེ་བརྒྱུད་ཕྱི་ལོ་ཆིག་སྟོང་དྲུག་བརྒྱ་གོ་དགུ········
༡༦༩༩ རབ་བྱུང་བཅུ་གཉིས་པའི་ས་ཡོས ལོར་གསེར་ཁྲིར་བླ···
ཤས་ཕེབས་པ་འདྲ་ཟེར་ཡང་། ཆིག་སྟོང་བདུན་བརྒྱ་གཅིག ༡༧༠༡
རབ་བྱུང་བཅུ་གཉིས་པའི་ལྕགས་སྦྲུལ་བར་ལོ་ངོ་གསུམ་རིང་གསེར··
ཁྲིར་སྐྱངས་པར་གསལ་ལ། འོན་ཀྱང་འཁྲུངས་གཤེགས་ཀྱི་ལོ་ཆིག
མི་གསལ་ལོ། |

༄ ཞེ་བརྒྱད་པ། ཧོར་དོན་གྲུབ་རྒྱ་མཚོ་ནི། བྲི་བ་ནག་ཚང་
དུ་འཁྲུངས། འབྲས་སྤུངས་སྒོ་མང་གྲྭ་ཚང་དང་རྒྱུད་སྨད་རྣམས་སུ་

མཁས་པར་སྦྱངས། སྒོ་མང་གི་མཁན་པོ་མཛད། བྱང་རྩེ་བརྒྱུད་ཕྱི་ལོ་ཆིག་སྟོང་བདུན་བརྒྱ་གཅིག་ ༡༧༠༡ རབ་བྱུང་བཅུ་གཉིས་པའི་ལྕགས་སྦྲུལ་ལོར་གསེར་ཁྲིར་ཐེབས། ཕྱི་ལོ་ཆིག་སྟོང་བདུན་བརྒྱ་ཉེར་གཉིས་ ༡༧༢༢ རབ་བྱུང་བཅུ་གཉིས་པའི་མེ་ལུག་ལོར་གཤེགས།། དེའི་ཡང་སྤྲུལ་དགེ་འདུན་བསྟན་པའི་རྒྱལ་མཚན་སྒོ་མང་ཆོས་གྲྭར་ཞུགས། མཁས་སྙན་ཤིན་ཏུ་ཆེ། རྒྱལ་མཆོག་བདུན་པས་ལྷན་ཆོས་འཁོར་དགོན་གྱི་དབུ་བླར་བསྐོ་བཞག གནང་། བསྟན་ལར་ཤིན་ཏུ་སྨར་བར་བརྟེན་ཨི་དྷི་ནི་ད་ལའི་ཧོ་ཐོག་ཐུ་ཞེས་པའི་ཆོ་ལོ་ཡང་གནང་། དེའི་ཡང་སྤྲུལ་བློ་བཟང་བསྟན་པའི་རྒྱལ་མཚན་ཁམས་ལྷན་ཡུལ་དུ་འཁྲུངས་པ་ད་ཉིད་འཁྲུངས་ཡུལ་སོགས་ལ་ཁག་བསྐྱད། དེ་མོ་ངག་དབང་འཇམ་དཔལ་བདེ་ལེགས་རྒྱ་མཚོ་རྒྱལ་ཐོག་སྐབས་བློ་གླིང་དུ་བཞུག དེ་ནས་བཟུང་ཡོངས་འཛིན་གླིང་ཁྲི་རིན་པོ་ཆེའི་སྐུ་ཕྲེང་རིམ་བྱོན་རྣམས་སོ། །

༄ ཞི་དགུ་པ། བློ་བཟང་དར་རྒྱས་ནི། ཕྱི་ལོ་ཆིག་སྟོང་དྲུག་བརྒྱ་ལྔ་བཅུ་ང་དགུ་ ༡༦༥༩ རབ་བྱུང་བཅུ་གཅིག་པའི་ས་ཕག་ལོར་ཙོ་ནེ་ཨ་གཟིགས་ཐང་དུ་འཁྲུངས། སེར་སྨད་གཞུང་པ་དང་རྒྱུད་སྟོད་རྣམས་སུ་མཁས་པར་སྦྱངས་ཏེ། ཕྱི་ལོ་ཆིག་

སྟོང་བདུན་བརྒྱ་བདུན་ ༡༨༠༨ རབ་བྱུང་བཅུ་གཉིས་པའི་མེ་ཐག་ལོར་གསེར་ཁྲིར་ཕེབས་ཏེ་ལོ་བདུན་བསྐྱངས། རྒྱལ་མཆོག་བསྐལ་བཟང་གི་ཡོངས་འཛིན་མཛད། པཎ་ཆེན་དཔལ་ལྡན་ཡེ་ཤེས་ཀྱིས་རྒྱལ་མཆོག་བསྐལ་བཟང་དགེ་ཚུལ་སྒྲུབ་དུས་སུ་དུས་གོ་བ་མཛད། རྒྱལ་མཆོག་མ་ཧན་སྤྱར་ཡོད་ཀྱི་ཐོག་བློ་བཟང་ཞེས་བསྙན་པར་མཛད། ཕྱི་ལོ་ཆིག་སྟོང་བདུན་བརྒྱ་ཉེར་གསུམ་ ༡༨༢༣ རབ་བྱུང་བཅུ་གཉིས་པའི་ཆུ་ཡོས་ལོར་དགོངས་པ་གཞན་དོན་དུ་གཤེགས་སོ། །

༄ ལྔ་བཅུ་པ། ཞ་བྲ་དགེ་འདུན་ཕུན་ཚོགས་ནི། ཕྱི་ལོ་ཆིག་སྟོང་དྲུག་བརྒྱ་བཅུ་བཞི་ ༡༦༡༤ རབ་བྱུང་བཅུ་གཅིག་པའི་ས་བྱི་ལ་འབྲས་ལྗོངས་སྒོ་མང་དང་རྒྱུད་སྨད་དུ་གསན་སྦྱོང་མཛད། རྗེ་ཤེས་རབ་སེངྒེའི་རྣམ་འཕྲུལ་དུ་ལྷ་དང་བླ་མས་ལུང་གས་ཟིན། འགྲོ་དོན་ཤེར་དུ་ཆེ། ཕྱི་ལོ་ཆིག་སྟོང་བདུན་བརྒྱ་བཅུ་བཞི་ ༡༨༡༤ རབ་བྱུང་བཅུ་གཉིས་པའི་ཤིང་ཏ་ལོར་གསེར་ཁྲིར་བྱོན། ཐབས་འཕྲུལ་གྱིས་རྗེ་ཡི་དངུལ་གདུང་ཆེན་མོ་གསེར་གདུང་དུ་བསྒྱུར་པར……མཛད།། རྒྱལ་པོ་ལྷ་བཟང་གིས་དེའི་ལེགས་སྐྱེས་སུ་ཚལ་གུང་ཐང་གཙུག་ལག་ཁང་རྟེན་དང་བཅས་པར་བཅས་པ་དང་། གྲྭ་ཚང་གཉིས། མཆོད་ཐེབས་ས་ཁང་མི་ནོར་དང་བཅས་པའི་བདག་དབང་འབུལ……

གནང་མཛད་འདུག་པའི་སྟབས་ཀྱིས ཁྲི་གུང་ཐང་པར་གྱུགས། འོན་ཀྱང་རྗེས་སོར་གཞུང་ས་མཆོག་ལ་ཕྱིར་འབུལ་མཛད་འདུག གསེར་ཁྲི་ལོ་བདུན་བསྐྱངས། ཕྱི་ལོ་ཆིག་སྟོང་བདུན་བརྒྱ་ཉེར་བཞི་ ༡༧༣༨ རབ་བྱུང་བཅུ་གཉིས་པའི་ཤིང་འབྲུག་ལོར་གཤེགས། སྐུ་གདུང་གི་ཆ་ལ་རྗེ་ཡི་སྐུ་དང་རྣམ་བཅུ་དབང་ལྡན་སོགས་བཞེངས་སོ། འདི་ཉིད་ཀྱི་སྐུ་ཕྲེང་ཕྱི་མ་ནི། གུང་ཐང་འཇམ་པའི་དབྱངས་ཞེས་མཚན་སྙན་གྲགས་ཡོངས་སུ་ཁྱབ་པའི་མཁས་གྲུབ་ཆེན་པོ་རིམ་བྱོན་རྣམས་སོ།

༄ ང་གཅིག་པ། རྗེ་དབོན་ངག་དབང་དཔལ་ལྡན་གྲགས་པ་ནི། ཧོར་ཚང་ཀོ་ཉིན་ཞེས་པའི་ས་ཡི་ཆར་འཁྲུངས། དབུས་སུ་རྗེ་ཚོག་ངག་དབང་དཀོན་མཆོག་ཉི་མའི་དྲུང་ལས་རབ་ཏུ་བྱུང་། འབྲས་སྤུངས་སྒོ་མང་དང་རྒྱུད་སྟོད་ལ་གསན་སྦྱངས་མཛད། གནས་རྒྱུང་ཆོས་སྐྱོང་གིས། འདིར་བསྟོད་ན་སུ་བློ་ནའི་ཁྲིར་དབང་ཞེས་ལུང་ཐེབས། རྒྱུད་སྟོད་དང་ཤར་རྩེ་མཁན་པོ་མཛད་རྗེས་སུ། ཕྱི་ལོ་ཆིག་སྟོང་བདུན་བརྒྱ་ཉི་ཤུ་རྩ་གཅིག ༡༧༣༡ རབ་བྱུང་བཅུ་གཉིས་པའི་ལྕགས་ཁྱང་ལོར་གསེར་ཁྲིར་ཐེབས། རྒྱལ་མཆོག་བསྐལ་བཟང་གི་ཡོངས་འཛིན་མཛད། རྒྱལ་མཆོག་གི་བཀའ་ལྟར་མཆོ་སྔོན་དུས་བྱིང་བྱུང་བར་ཆིངས་སྒྲིགས་ལེགས་པར་མཛད་དེ་སྐྱེ་འགྲོ་བདེ་ལ……

བཀོད།། པཎ་ཆེན་བློ་བཟང་ཡེ་ཤེས་ནས་རྒྱལ་མཆོག་ཐུགས་རྫོགས་མཛད་དུས་ལས་སློབ་ཀྱང་མཛད། ཕྱི་ལོ་ཆིག་སྟོང་བདུན་བརྒྱ་ཉེར་དགུ་ ༡༧༢༩ རབ་བྱུང་བཅུ་གཉིས་པའི་ས་མོ་བྱའི་ལོར་ཧོར་ཟླ་བཅུ་གཅིག་པའི་ཉི་ཤུ་ཉིན་ཞི་བར་གཤེགས། གདུང་རུས་ལ་ཡིག་འབྲུ་རྣམ་པ་ཤིན་ཏུ་གསལ་བ་ཞིག་རྒྱལ་མཆོག་བསྐལ་བཟང་གིས་བཞེས། ཀུན་ཁྲིགས་ནོར་བུ་དགའ་འཁྱིལ་དབྱིབས་ཅན་པདྨ་ར་ག་ལྟར་དམར་བ་རྒྱུད་སྨད་སློབ་དཔོན་ངག་དབང་མཆོག་ལྡན་གྱིས་བཞེས།། གཞན་ཡང་ཐུབ་དབང་གོ་སྐྲ། དབུ་ཐོད་ལ་འཛེགས་བྱེད་རང་བྱོན་དང་། གདུང་རུས་ལ་འཛམ་དབྱངས་ཀྱི་སྐུ་དང་ཡ་མ་ར་ཛའི་ཐོགས་ཕྲེང་། གསང་བདག་གི་སྐུ་སོགས་མང་དུ་བྱོན།

༄ ང་གཉིས་པ། དྭགས་པོ་ངག་དབང་ཆོས་འཕེལ་ནི། དྭགས་པོ་ཕྱོགས་སུ་འཁྲུངས། དྭགས་པོ་བཤད་སྒྲུབ་གླིང་ནས་གསན་བཞེས་མཛད། རྒྱུད་སྨད་ནས་ཐོགས་ལ་སྦྱངས་ཏེ་བྱང་རྩེ་བརྒྱུད་ཕྱི་ལོ་ཆིག་སྟོང་བདུན་བརྒྱ་ཉེར་བརྒྱད་ ༡༧༢༨ རབ་བྱུང་བཅུ་གཉིས་པའི་ས་སྤྲེལ་ལ་གསེར་ཁྲིར་བྱོན་དེ་ལོ་བཞི་འགྲོ་དོན་བསྐྱངས།

༄ ང་གསུམ་པ། ཏ་དབོན་རྒྱལ་མཚན་སེངྒེ་ནི། ཕྱི་ལོ་ཆིག་

སྟོང་དྲུག་བརྒྱ་བདུན་ཅུ་རྩ་བརྒྱད་ ༡༦༧༨ རབ་བྱུང་བཅུ་གཅིག་པའི་ས་རྟ་ལོར་ཨ་མདོ་བསམ་ཚར་འཁྲུངས། ཀུན་མཁྱེན་འཇམ་བཞད་དྭང་ནས་བརྟུས་གཡུའི་རྩི་བཞག་གསན། འབྲས་སྤུངས་སྒོ་མང་དང་རྒྱུད་སྟོད་དུ་ཐུགས་སྦྱོང་མཛད། ཁྲི་དཔལ་ལྡན་གྲགས་པའི་སློབ་མ་ཡིན། དུས་རྒྱུན་དམ་ཅན་ཆོས་རྒྱལ་ཁྲི་བཞིན་འབྲངས་པ་ཞིག་ཡོད་ཅེས་ཀུན་མཁྱེན་འཇམ་བཞད་གསུངས། ཁོང་གཉིས་ལ་བསམ་ངན་ཞིག་གིས་ཟས་དྲངས་པས་དུག་ནད་ཀྱིས་ཐེབས། དགེ་འཕེལ་དུ་ཀུན་མཁྱེན་འཇམ་བཞད་དྭང་དུ་ཕེབས་ཏེ་ཞུས་པར་བྱུས་རྩ་གཟན་སྤེ་སྐྲུགས་འདྲེན་མཛད་པས་ཟས་ངན་རྣམས་སྐྱུགས། བཅོས་མཛད་པས་དྭངས་སང་དུ་སོང་། ཀུན་མཁྱེན་མཆོག་ནས་ཐུང་མིན་ནང་ཡི་གསེར་ཁྲི་རྣམ་གཉིས་བཀྲོངས་འདུག་གསུངས། ཤར་རྩེ་བརྒྱུད་དཀྱུང་གྲངས་ང་ལྔ་ཕེབས་པ་ཕྱི་ལོ་ཆིག་སྟོང་བདུན་…བརྒྱ་སོ་གཉིས་ ༡༧༣༢ རབ་བྱུང་བཅུ་གཉིས་པའི་ཆུ་བྱི་ལ་གསེར་ཁྲིར་འཁོད། ཕྱི་ལོ་ཆིག་སྟོང་བདུན་བརྒྱ་སོ་དགུ་ ༡༧༣༩ རབ་བྱུང་བཅུ་གཉིས་པའི་ས་ལུག་ལ་ཧོར་པ་མཛད་རྗེས་རང་ཡུལ་དུ་མཆོ་སྒོན་ཆིང་ཕྲང་གིས་གདན་དྲངས་པ་བཞིན་བྱོན། རྒྱལ་རྩ་ཆོག་བདུན་པས་ཉིད་ནས་བཞེས་བཞིན་པའི་སྐུ་རིང་དང་། གོས་བེར་མི་དུ་ཏོར་ཕྲེང་གི་དཀྱིལ་ཐང་། ཐམ་ཀ་གྱུ་བཞི་སོགས་ཐོན་ཕྱུག་ཏུ་བསྩལ།

ཚུ་སྨིལ་ཟླ་བ་བཅུ་པའི་ཆོས་བདུན་ལ་གཙོས་དགོན་པར་མཚན་ཉིད་…
བཙུགས། རབ་བྱུང་བཅུ་གསུམ་པའི་མི་བྱི་ལ་གཤེགས།

༄༅ ང་བཞི་པ། རྟ་སྒྲོང་ངག་དབང་མཆོག་ལྡན་ནི། ཕྱི་ལོ་ཆིག་སྟོང་དྲུག་བརྒྱ་དྲུག་ཅུ་རྩ་ལྔ་ ༡༦༦༥ རབ་བྱུང་བཅུ་གཅིག་པའི་ཤིང་སྦྲུལ་ལོར་ཨ་མདོ་བྲ་ཁྲང་དགོན་པའི་ལྷ་སྡེའི་གྲོང་དུ་……འཁྲུངས། སེར་ར་བསམ་བློ་དང་རྒྱུད་སྨད་ནས་ཐུགས་སྦྱོང་ལེགས་པར་མཛད། པཎ་ཆེན་དཔལ་ལྡན་ཡེ་ཤེས་ལས་བསྙེན་རྫོགས་མཛད། ཀུན་མཁྱེན་འཇམ་དབྱངས་བཞད་པ་དང་ཁྲི་དགེ་འདུན་ཕུན་ཚོགས་བསྟེན་ཏེ་རིས་གཉིས་ལ་མི་འཇིགས་པའི་གཏེང་ཐོབ་པར་མཛད། རྡོ་ལ་ཞབས་རྗེས་བཞག་པ་དང་། གཞན་གྱིས་དུག་བྲངས་པ་ཐོགས་ཀྱི་མཐུས་ཕབ་པ་སོགས་གྲུབ་རྟགས་མང་དུ་བསྟན་ཏོ། བྱང་རྩེ་བརྒྱད་ཕྱི་ལོ་ཆིག་སྟོང་བདུན་བརྒྱ་སོ་དགུ་ ༡༧༣༩ རབ་བྱུང་བཅུ་གཉིས་པའི་ས་ལུག་ལོར་གསེར་ཁྲིར་ཕེབས། རྒྱལ་མཆོག་བསྐལ་བཟང་གི་ཡོངས་འཛིན་ལོ་ཉི་ཤུ་རྩ་བཞིའི་བར་མཛད། ཁྲི་ཆེན་བསྟན་པ་རབ་རྒྱས་ཀྱི་མེ་ཏྲའི་དབང་བཤད་ལས། རྗེ་དཀོན་མཆོག་ཆོས་འཕེལ་གྱིས་རྒྱལ་བ་ལྔ་པ་དགུང་ལོ་བཅུ་གཅིག་བཅུ་……གཉིས་ཙམ་གྱི་བར་དུ་ཡོངས་འཛིན་མཛད་རྗེས་སྐུ་ངན་ལས་འདས…

ནས་རིག་འཛིན་པར་སྐྱེ་བ་བཞེས་ནས་སླར་སྐུ་ཚེ་འི་བར་དང་སླད……
རྣམས་ལ་ཡོངས་འཛིན་མཛད་པ་ཡིན་ཞིང་།    རིག་འཛིན་གཏེར་
བདག་གླིང་པ་སྲུ་ངན་ལས་འདའ་ཁར་སྨིན་གྲོལ་གླིང་པ་རྣམས་ལ……
ཞལ་ཆེམས་ཁོ་བོ་འི་སྐྱེ་སྤྲང་རྗེས་མ་ཞིག་ཡོད་རུང་།    ཁྱེད་རང་
རྣམས་ཀྱི་གྲུབ་མཐའ་ལ་ཕན་ཆེར་མི་གནོགས་གསུངས་པ་བཞིན།
ཁྲི་ཆེན་ངག་དབང་མཆོག་ལྡན་དུ་སྐྱེ་བ་བཞེས་པ་ཡིན། ཞེས་བྱུང་བའི་
ལོ་ཚིགས་ལ་དཔྱད་དགོས།    ལྕང་སྐྱ་རོལ་རྡོར་གྱི་དབུ་བླ་མཛད།
དགུང་གྲངས་བདུན་ཅུ་དོན་ལྔར་ཞིབས་པ་ཕྱི་ལོ་ཆིག་སྟོང་བདུན་བརྒྱ་
ལྔ་བཅུ་ང་གཅིག ༡༧༥༡ རབ་བྱུང་བཅུ་གསུམ་པའི་ལྕགས་ལུག་ལོར་
གཤེགས།    སྐུ་ཕྲེང་ཕྱི་མ་ར་སྒྲེང་ཁྲི་ཆེན་དུ་གྲགས་པ་མཁས་གྲུབ་
ཆེན་པོ་བསྟན་པ་རབ་རྒྱས་ནས་བཟུང་ར་སྒྲེང་སྐྱེ་ཕྲེང་རྣམས་སོ།    །

༄  ང་ལྔ་པ།    ཁྲི་ནས་མཁའ་བཟང་པོ་ནི།    ཕྱི་ལོ་ཆིག་སྟོང་
དྲུག་བརྒྱ་གྱ་ལྔ ༡༨༦༥ རབ་བྱུང་བཅུ་གཅིག་པའི་ཤིང་གླང་ལོར་
ཨ་མདོ་རྭ་ཚང་སྤེ་བཅུའི་ནང་གི་ར་རྒྱག་ཅེས་པར་འཁྲུངས།    འབྲས་
སྤུངས་སྒོ་མང་གཞུང་པར་ཞུགས།    ལུང་རིགས་སྨྲ་བའི་ཁྱུ་མཆོག་ཏུ་
གྱུར།    སུམ་པ་མཁན་པོ་ཡེ་ཤེས་དཔལ་འབྱོར་གྱི་ཙ་བའི་ཡོངས……
འཛིན་མཛད།    ལྷ་སར་རབ་འབྱམས་པའི་གྲྭ་སྐོར་མཛད།    རྒྱུད་

སྔོན་དང་ཤར་རྩེ་བརྒྱུད་སྤྱི་ལོ་ཆིག་སྟོང་བདུན་བརྒྱ་ཞེ་དྲུག ༡༧༤༦ རབ་བདུན་བཅུ་གཉིས་པའི་མེ་སྟག ལོར་གསེར་ཁྲིར་ཕེབས། ཁྲི་ཆེན་དེ་ཉིད་ནས་ཁྲུང་ཁྲའི་རྗེས་གནང་རེ་གནང་ན་ཉེ་འཁོར་གྱི་ཐར་·· ནུ་སོགས་དུག་རིགས་ཉིན་ཤས་ལ་སྐམ་འགྲོ། མགོན་ཆོས་ཀྱི་རྗེས་གནང་གི་དུས་ནང་ཐམས་ཅད་ཤ་ཆེན་གྱི་དྲིས་ཁྱབ་ཡོང་། གང་གནང་གཞན་དང་མི་འདྲ་བའི་ཞིབ་ཆ་དང་བྱིན་རླབས་ཆེ་བར་གྲག། རྗེ་དེ་ཉིད་ཀྱི་ཐུགས་དམ་རྟེན་འཇམ་དཔྱངས་ཐང་ཀ་ཕྱག་བྲིས་མ་དགའ་ལྡན་སོག་པ་ཁང་ཚན་དུ་བཞུགས། དེའི་སྟབས་ཀྱིས་ཁང་ཚན་དེ་ལ་དགེ་བཤེས་མང་དུ་ཐོན། སློང་རྡོལ་བླ་མས་འཇམ་དབྱངས་སྐུ་ཐང་གི་ཐུགས་རྗེས་མ་མཐའ་དགེ་བཤེས་རེ་རེ་རྒྱུན་མ་ཆད་པར་འཐོང་·· ···· གསུངས། ཁྲི་ལོ་ལྔའི་མཚམས་སྤྱི་ལོ་ཆིག་སྟོང་བདུན་བརྒྱ་ལྔ་བཅུ་ ༡༧༥༠ རབ་བྱུང་བཅུ་གསུམ་པའི་ལྕགས་རྟ་ལ། བོད་ཀྱི་སྲིད་སྐྱོང་ཟྲང་དཱ་ལའི་པཱ་ཐུར་གྱིས་ཁོ་རང་གི་སྤྱན་མངའ་རིས་གུང་·· ལ་དྲག་པོ་འི་ལས་སྦྱོར་མཛད་དེ་ཐལ་བར་བརླགས་དགོས་ལུགས་·· ཞུས་པར་ངེད་དགའ་ལྡན་ཁྲི་པས་མི་གསོད་མི་ཐུབ་ཅེས་ཞལ་བཞེས་··· མ་མཛད་པས་ཀྱེན་གྱིས་སྲིད་སྐྱོང་ཁྲོས་ཏེ་གསེར་ཁྲི་ཤར་ཆོས་སློ་····· བཟང་དྲི་མེད་ལ་གདུང་དེ་ཚ་ལེན་བྱས་པར། ཞབས་གྲས་རྣམས་ཀྱིས་བསྟན་པ་ལ་དགྲ་རྡུང་ན་སངས་རྒྱས་ལ་ར་མདའ་ཟེར་བ་ལྟར།

སྲིད་སྐྱོང་ཀླང་དྲག་པོ་འི་ལས་སྦྱོར་གྱིས་བསྐྲལ་དགོས་ལུགས་ཞུས····
ཀྱང་ངེད་མི་ཕམ་ཆོས་ཀྱི་མདུན་སར་ཡབ་རྗེ་བློ་བཟང་གྲགས་པའི་···
དྲུང་དུ་ཆོས་གོས་རྣམ་གསུམ་གྱོན་ནས་འགྲོ་རྒྱུ་ཡིན་དེ་སྐད་མ་ཟེར····
གསུངས་ནས་ཞལ་བཞེས་མ་མཛད། དགེ་འདུན་རྣམས་ལ་གསུང་
ཆོས་དང་ཐུགས་སྨོན་གྱི་མཚམས་སྦྱར་མཛད་དེ་ངོས་དགའ་ལྡན····
གསེར་ཁྲི་ར་འཁོད་དེ་རྗེ་ཙོང་ཁ་པའི་བསྟན་པ་ལ་བྱ་བ་གང་བྱས་དམ··
ཅན་ཆོས་རྒྱལ་ཁྲིད་རང་དབང་པོ་ཡིན་ནོ་གསུངས། ཐེ་པོ་
ཁང་ཚན་དུ་ཕེབས་ཏེ་ཐུར་བཞུགས་ཀྱིས་ལོ་དེར་ཞི་བར་གཤེགས།
སྐུ་ཕྲེང་རྗེས་མ་ཟམ་ཚ་གསེར་ཁྲི་རིམ་བྱོན་རྣམས་སོ། །

༄ ང་དྲུག་པ། བློ་བཟང་དྲི་མེད་ནི། སྤོམ་རར་ཤོག་དྲུག་ཏུ་
འཁྲུངས། བློ་གསལ་གླིང་དུ་མཁས་པར་སྦྱངས། ཁྲི་ལོ་ཆིག་
སྟོང་བདུན་བརྒྱ་ང་གཅིག་ ༡༧༥༡ རབ་བྱུང་བཅུ་གསུམ་པའི་ལྕགས་
ལུག་ལོར་གསེར་ཁྲིར་ཕེབས། ཁྲི་ལོ་ཐེམ་མཚམས་སུ་རྒྱལ་མཆོག་
བསྐལ་བཟང་ཚོགས་དབུས་སུ་སྤྱན་དྲངས་ཏེ་དངོས་འབྱོར་གྱི་འབུལ····
བ་བསྟར། འཁྲུངས་གཤེགས་བརྒྱ་ཕྲག་བཅོ་བརྒྱད་པའི་ནང་དུ་གསལ་
ལ།། སྐུ་འཕྲེང་ཕྱི་མ་ལི་ཐང་ཤོག་དྲུག་སྐྱབས་མགོན་རིམ་བྱོན་ནོ། །

༈ ང་བདུན་པ། བསམ་གཏན་ཕུན་ཚོགས་ནི། །ཕྱི་ལོ་ཚིག་སྟོང་
བདུན་བརྒྱ་གཉིས་ ༡༧༠༢ རབ་བྱུང་བཅུ་གཉིས་པའི་ཆུ་རྟ་ལ་དབུས་
སྟོད་ཕག་མོར་འཁྲུངས། བློ་གསལ་གླིང་དུ་མཁས་པར་སྦྱངས།
ཞར་རྗེ་བརྒྱུད་དཀྱུང་གྲངས་ང་ལྔ་ཕྱི་ལོ་ཚིག་སྟོང་བདུན་བརྒྱ་ང་བདུན་
༡༧༤༧ རབ་བྱུང་བཅུ་གསུམ་པའི་མེ་ཕྲུག་ལོར་གསེར་ཁྲིར་ཕེབས།
ལོ་བདུན་རིང་གསེར་ཁྲིར་བསྐྱངས། ཕྱི་ལོ་ཚིག་སྟོང་བདུན་བརྒྱ་
བདུན་ཅུ་ལོར་གཤེགས།

༈ ང་བརྒྱད་པ། ང་དབང་ཆོས་གྲགས་ནི། ཕྱི་ལོ་ཚིག་སྟོང་
བདུན་བརྒྱ་བདུན་ ༡༧༠༧ རབ་བྱུང་བཅུ་གཉིས་མེ་ཕག་ལོར།
ཨ་མདོ་བྲ་ཁྱུང་དུ་འཁྲུངས། སེར་བྱེས་སུ་སློབ་གཉེར་མཛད།
དྲང་རྗེ་བརྒྱུད་ཕྱི་ལོ་ཚིག་སྟོང་བདུན་བརྒྱ་དྲུག་ཅུ་རྩ་གསུམ་ ༡༧༦༣
རབ་བྱུང་བཅུ་གསུམ་པའི་ཆུ་ལུག་ལ་གསེར་ཁྲིར་ཕེབས་ཏེ།
ཚིག་སྟོང་བ་ཀྲུན་བརྒྱ་དྲུག་ཅུ་རྩ་དགུ་ ༡༧༦༩ བར་ལོ་བདུན་བསྐྱངས།
སྤྱར་ལྗོགས་བྱམས་པ་དང་ལྷན་དུ་རྒྱལ་བ་འཇམ་དཔལ་རྒྱ་མཚོ་འི་……
ཡོངས་འཛིན་ཀྱང་མཛད། པཎ་ཆེན་དཔལ་ལྡན་ཡེ་ཤེས་ནས་རྒྱལ་
དབང་མཆོག་དགེ་ཚུལ་སྒྲུབ་གནང་སྐབས་དུས་གོ་བ་དང་ཐུགས་……
རྫོགས་སྐབས་གསང་སྟོན་ཡང་མཛད། ཕྱི་ལོ་ཚིག་སྟོང་བདུན་བརྒྱ་

དོན་བརྒྱད་ ༡༨༨༤ རབ་བྱུང་བཅུ་གསུམ་པའི་ས་ཁྲི་ལ་གཤེགས་

༄ ང་དགུ་པ། ངག་དབང་ཆོས་ཀྱི་གྲགས་པ་ནི། ཕྱི་ལོ་ཚིག་སྟོང་བདུན་བརྒྱ་བཅུ་མེད་བརྒྱད་ ༡༨༠༤ རབ་བྱུང་བཅུ་གཉིས་པའི་ས་བྱི་ལོར་སྟོད་ལུང་ཚུ་བཟང་དུ་འཁྲུངས། སེར་སྨད་དུ་མཁས་པར་སྦྱངས། དགུང་གྲངས་དྲུག་ཅུ་རེ་གཅིག་པ་ཕྱི་ལོ་ཚིག་སྟོང་བདུན་བརྒྱ་རེ་དགུ་ རབ་བྱུང་བཅུ་གསུམ་པའི་ས་གླང་ལོར་གསེར་ཁྲིར་ཐེབས། ཕྱི་ལོ་ཚིག་སྟོང་བདུན་བརྒྱ་དོན་གཉིས་ ༡༨༨༢ རབ་བྱུང་བཅུ་གསུམ་པའི་ཆུ་འབྲུག་ལ་གཤེགས།

༄ དྲུག་ཅུ་པ། བློ་བཟང་བསྟན་པའམ་ངག་དབང་ཆོས་ཀྱི་གྲགས་པ་ནི། ཕྱི་ལོ་ཚིག་སྟོང་བདུན་བརྒྱ་བཅུ་ ༡༨༡༠ རབ་བྱུང་བཅུ་གཉིས་པའི་ལྕགས་སྟག་ལོར་མདོ་སྟོད་ཚ་བ་རོང་དུ་འཁྲུངས། མཁས་པའི་སྙན་གྲགས་ཆེ། དབུང་ཚ་བརྒྱད་དགུང་གྲངས་ཞེ་བརྒྱད་ཐེབས་པ། ཕྱི་ལོ་ཚིག་སྟོང་བདུན་བརྒྱ་དོན་གཉིས་ ༡༨༨༢ རབ་བྱུང་བཅུ་གསུམ་པའི་ཆུ་འབྲུག་ལོར་གསེར་ཁྲིར་ཐེབས། ཁྲི་ལོ་བདུན་བསྐྱངས། རྒྱལ་བ་འཇམ་དཔལ་རྒྱ་མཚོ་ཐུགས་རྫོགས་མཛད་སྐབས་དུས་གོ་བ་མཛད་ཅིང་། དེ་རྗེས་ཡོངས་འཛིན་ཀྱང་མཛད།

༄ དྲུག་ཅུ་རེ་གཅིག་པ། ཆོ་སྒྲོན་གླིང་སྐྲུ་ཕྲིང་དང་པོ་ངག་དབང་ཚུལ་ཁྲིམས་ནི། ཕྱི་ལོ་ཆིག་སྟོང་བདུན་བརྒྱ་ཉེར་གཅིག ༡༧༢༡ རབ་བྱུང་བཅུ་གཉིས་པའི་ལྕགས་གླང་ལོར ཚོ་ནའི་སྟེར་གདོགས་པའི་ས་ཡི་ཆར་འཁྲུངས། སེར་སྨད་དུ་སློབ་གཉེར་མཛད། ཤར་རྩེ་བརྒྱུད་རབ་བྱུང་བཅུ་གསུམ་པའི་ས་ཁྲི་ཕྱི་ལོ་ཆིག་སྟོང་······ བདུན་བརྒྱ་དོན་བརྒྱད་ལོར་ཁྲིར་ཐེབས། དེ་མོ་ངག་དབང་འཇམ་དཔལ་གྱི་རྗེས་ཐོག་ཏུ་བོད་ཀྱི་སྲིད་སྐྱོང་དང་རྒྱལ་བ་འཇམ་དཔལ་གྱི་·· ཡོངས་འཛིན་ཀྱང་མཛད། ལྕང་སྐྱ་རོལ་པའི་རྡོ་རྗེ་རྒྱ་ནག་ཏུ་གཤེགས་པའི་ཚབ་ཏུ་རྒྱ་ནག་ཏུ་བཏང་བར་རྒྱལ་པོ་འི་དབུ་བླ་ཡང་·· མཛད་ནས་སླར་བོད་དུ་ཐེབས། སྟེར་རྒྱུན་ལྟར་སྲིད་སྐྱོང་ཕྱག་ལས་སྐྱོང་ཙམ་མཛད། ཕྱི་ལོ་ཆིག་སྟོང་བདུན་བརྒྱ་གྱ་བཞི ༡༧༨༤ རབ་བྱུང་བཅུ་གསུམ་པའི་ཤིང་འབྲུག་བར་ཁྲི་ལོ་བདུན་བསྐྱངས།

༄ རེ་གཉིས་པ། བྱང་ཆུབ་སེམས་དཔའ་བློ་བཟང་སྒྲོན་ལམ་ནི། ཕྱི་ལོ་ཆིག་སྟོང་བདུན་བརྒྱ་ཉེར་དགུ ༡༧༢༩ རབ་བྱུང་བཅུ་གཉིས་པའི་ས་བྱ་ལོར་རྒྱལ་རོང་སྤྱི་ནང་དུ་འཁྲུངས། འབྲས་སྤྲུངས་བློ་གསལ་གླིང་དུ་སློབ་གཉེར་མཛད། དགུང་གྲངས་ང་བདུན་ཐེབས་པ་ཕྱི་ལོ་ཆིག་སྟོང་བདུན་བརྒྱ་གྱ་བཞི ༡༧༨༤ རབ་བྱུང་བཅུ་གསུམ་པའི་

ཤིང་འབྲུག་ལོར་བྱང་རྩེ་བརྒྱུད་གསེར་ཁྲིར་ཕེབས།

༄༅ རེ་གསུམ་པ། བློ་བཟང་མཁས་མཆོག་ནི། ཕྱི་ལོ་ཆིག་སྟོང་བདུན་བརྒྱ་སོ་དྲུག ༡༧༣༦ རབ་བྱུང་བཅུ་གཉིས་པའི་མེ་འབྲུག་ལོར་འཕན་པོ་སྟག་གྲོང་ཞེས་པར་འཁྲུངས། སེར་ར་ཐེག་ཆེན་གླིང་དུ་མཁས་པར་སྦྱངས། དགུང་གྲངས་ལྔ་བཅུ་ང་བརྒྱད་ཕྱི་ལོ་ཆིག་སྟོང་བདུན་བརྒྱ་གོ་གཉིས ༡༧༩༢ རབ་བྱུང་བཅུ་གསུམ་པའི་ཆུ་བྱི་ལོར་དགའ་ལྡན་གསེར་ཁྲིར་འཁོད། ཟླ་དྲུག་རིང་འགྲོ་དོན་བསྐྱངས་ནས་ལོ་དེ་གའི་མཇུག་ཏུ་གཤེགས་ཀུང་ཁྲི་བློ་བཟང་སྨོན་ལམ་ཡང་བསྐྱར་ལོ་གཅིག་ལྷག་ཙམ་ཁྲིར་བཞུགས།

༄༅ རེ་བཞི་པ། བློ་བཟང་བཀྲིས་ནི། ཕྱི་ལོ་ཆིག་སྟོང་བདུན་བརྒྱ་སོ་དགུ ༡༧༣༩ རབ་བྱུང་བཅུ་གཉིས་པའི་ས་ལུག་ལོར་དྲི་ཀོར་དར་རྒྱས་དགོན་ཕྱོགས་སུ་འཁྲུངས། དྲི་ཀོར་བླ་མ་མགོ་ཞེས་པའང་སྐད། སེ་ར་བྱེས་པ་གྲྭ་ཚང་དུ་གཞུང་ཆེན་བཀའ་པོད་ལྔ་ལ་སྦྱངས་པས་མཁས་པ་ཆེན་པོར་གྱུར། དགུང་གྲངས་ལྔ་བཅུ་ང་དྲུག་ཐེབས་པར་ཕྱི་ལོ་ཆིག་སྟོང་བདུན་བརྒྱ་གོ་བཞི ༡༧༩༤ རབ་བྱུང་བཅུ་གསུམ་པའི་ཤིང་སྟག་ལོར་གསེར་ཁྲིར་ཕེབས་ཏེ་ཁྲི་ལོ……

བདུན་བསྐྱངས།

༄ ང་ལྷ་པ། དགེ་འདུན་ཚུལ་ཁྲིམས་ནི། ཕྱི་ལོ་ཆིག་སྟོང་
བདུན་བརྒྱ་ཞེ་བཞི་ ༡༧༨༨ རབ་བྱུང་བཅུ་གཉིས་པའི་ཤིང་སྤྲེ་ལོར།
ཁམས་རྒྱལ་ཐམ་ཡང་ཐང་ཞེས་པར་འཁྲུངས། སེར་སྐྱིད་དུ་མཁས
པར་སྦྱངས། དགུང་གྲངས་ང་བརྒྱད་དུ་ཐེབས་པར་ཕྱི་ལོ་ཆིག་སྟོང་
བརྒྱད་བརྒྱ་གཅིག་ ༡༨༠༡ རབ་བྱུང་བཅུ་གསུམ་པའི་ལྕགས་བྱ་
ལོར་གསེར་ཁྲིར་ཐེབས་ཏེ་ཁྲི་ལོ་བདུན་བསྐྱངས།

༄ ཁྲི་ཐོག་རེ་ དྲུག་པ། གཟིམ་ཁང་ཆོས་རྗེ་ངག་དབང་སྙན་
གྲགས་ནི། ཕྱི་ལོ་ཆིག་སྟོང་བདུན་བརྒྱ་ཞེ་དྲུག་ ༡༧༨༦ རབ་བྱུང་
བཅུ་གཉིས་པའི་མེ་སྟག་ལོར་ཨ་མདོ་བྱ་ཁྱུང་ཞེས་པར་འཁྲུངས།
སེ་ར་བྱེས་པ་གྲྭ་ཚང་དུ་གསན་བསམ་ལེགས་པར་མཛད། གདན་
ས་གསུམ་གྱི་མཁས་མང་དབུས་ན་འགྲན་ཟླ་མེད་པའི་མཁས་སྙན་ཆེ།
རྒྱལ་མཆོག་ལུང་རྟོགས་རྒྱ་མཚོ་དང་ཚུལ་ཁྲིམས་རྒྱ་མཚོ་གཉིས་ཀའི་
ཡོངས་འཛིན་མཛད། དགུང་གྲངས་དྲུག་ཅུ་རེ་གཅིག་པ་ཕྱི་ལོ་
ཆིག་སྟོང་བརྒྱད་བརྒྱ་བདུན་ ༡༨༠༧ རབ་བྱུང་བཅུ་བཞི་པའི་མེ་
ཡོས་ལོར་གསེར་ཁྲིར་ཐེབས། ཁྲི་ལོ་བདུན་བསྐྱངས། ཁྲི་བྱར་

མཛད་ནས་དགུང་གྲངས་དོན་ལྔར་ལྷ་བབས་དུས་ཆེན་ཉིན་སྐུ་གཤེགས།

༄ རེ་བདུན་པ། འཇམ་དབྱངས་སྨོན་ལམ་ནི། ཕྱི་ལོ་ཆིག་སྟོང་བདུན་བརྒྱ་ཞེ་བཅུ། ༡༧༤༠ རབ་བྱུང་བཅུ་གསུམ་པའི་ལྕགས་ཏ་ལོར་ཁམས་སྨུ་ལིར་ཞིས་པར་འཁྲུངས། དགུང་གྲངས་དྲུག་ཅུ་རེ་ལྔ་པར་ཕྱི་ལོ་ཆིག་སྟོང་ས་བརྒྱད་བརྒྱ་བཅུ་བཞི་༡༨༡༨ རབ་བྱུང་བཅུ་བཞི་པའི་ཤིང་ཁྱི་ལོར་གསེར་ཁྲིར་ཐེབས། ལོ་དེ་གའི་འཕྲོས་ཟླ་བ་གསུམ་ལས་སྐྱོང་རྒྱུ་མ་བྱུང་བར་གཤེགས།

༄ རེ་བརྒྱད་པ། བློ་བཟང་དགེ་ལེགས་ནི། ཕྱི་ལོ་ཆིག་སྟོང་བདུན་བརྒྱ་ང་བདུན། ༡༧༤༧ རབ་བྱུང་བཅུ་གསུམ་པའི་མེ་གླང་ལོར་འཕན་པོ་རྒྱལ་དུ་འཁྲུངས། སེར་བྲིས་སུ་མཁས་པར་སྦྱངས། དགུང་གྲངས་ལྔ་བཅུ་ང་བརྒྱད་སོན་པར་ཕྱི་ལོ་ཆིག་སྟོང་བརྒྱད་བརྒྱ་བཅོ་ལྔ་ ༡༨༡༤ རབ་བྱུང་བཅུ་བཞི་པའི་ཤིང་ཕག་ལོར་གསེར་ཁྲིར་ཐེབས་ཀྱང་ལོ་ངོ་གཅིག་གི་མཐར་མེ་བྱི་ལོར་གཤེགས་པར་བཤད།

༄ རེ་དགུ་པ། བྱང་ཆུབ་ཆོས་འཕེལ་ནི། ཕྱི་ལོ་ཆིག་སྟོང་བདུན་བརྒྱ་ང་དྲུག ༡༧༤༦ རབ་བྱུང་བཅུ་གསུམ་པའི་མེ་བྱི་ལ་

ཁམས་ཆ་ཕྱིང་དུ་འཁྲུངས། དགའ་ལྡན་ཤར་རྩེ་མཁས་པར་སྦྱངས།
རྒྱུད་སྟོད་དང་ཤར་རྩེ་བརྒྱུད་དཀྱུང་གྲངས་དྲུག་ཅུར་ཕེབས་པ་ཕྱི་ལོ་…
ཆིག་སྟོང་བརྒྱད་བརྒྱ་བཅུ་དྲུག ༡༨༡༦ རབ་བྱུང་བཅུ་བཞི་པའི་མེ་
བྱི་ཟླ་བ་ ༡༢ པའི་ ཚེས་ ༡༠ ལ་དགའ་ལྡན་གསེར་ཁྲིར་
ཕེབས་ཤིང་ཆུ་རྟ་བར་ལོ་ ང་བདུན་རིང་ཁྲིར་བཞུགས། ཡོངས་
འཛིན་རྒྱལ་སྲས་རིན་པོ་ ཆེ་གཤེགས་ཚབ་རྒྱལ་མཆོག་ལྔང་རྟོགས་ཀྱི་
མཆོ་འི་ཡོངས་འཛིན་ཀྱང་མཛད། མཚན་སྙན་དང་མཛད་འཕྲིན་
ཤིན་དུ་རྒྱས། ཁྲི་ཟུར་ནས་ཀྱང་། རྒྱལ་མཆོག་སློན་ལམ་ཚོགས་
ཕེབས་ཞུས་པ་དང་མགོན་པོ་ཉིད་གེགས་དབང་གིས་སྤྱན་སེ་གསལ ··
བའི་ཚུལ་བཞེས་སྐབས་དབུས ཕྱོགས་སུ་དུས་འཁོར་གྱི་དབང་དང་།
ཟུར་བཀའི་དབང་རྒྱུན་བཀའ་འགྱུར་གྱི་ལུང་རྒྱུན་སོགས་ཤིན་དུ་ཉག་
ཕྲར་གྱུར་པ་ཐུགས་ཀྱིས་མ་བཟོད་པར་མཁས་གྲུབ་གང་ན་སུ་·····
བཞུགས་པ་དག་ལ་འདི་དང་འདིའི་རྒྱུན་རྣམས་ངེས་པར་སྤྱིལ་དགོས··
པའི་བསྐུལ་མ་རྒྱུན་བསྟུད་མཛད་པར་དེ་དག་གིས་ཀྱང་བླ་མའི་བཀའ་
བཞིན་སྒྲུབ་པར་མཛད་པས་རྒྱལ་བསྟན་སྲིད་རྩེར་སྒྲིང་བའི་ཆ་རྐྱེན་ཟླ··
མེད་དུ་བསྒྲུན་པར་མཛད། དཀྱུང་གྲངས་གྱ་གསུམ་པ་ས་ཁྲི་བོད་ཟླ
༡ པའི་ཚེས་བཅུ་གཉིས་ལ་ཞི་དབྱིངས་སུ་གཤེགས་པ་དེ་ཉིད་ཀྱི་རྣམ་
ཐར་ལས་སོ། །

༄༅ བདུན་བཅུ་པ། སྟག་བྲག་སྐུ་ཕྲེང་དང་པོ་ངག་དབང་ཆོས་
འཕེལ་ནི། ཕྱི་ལོ་ཆིག་སྟོང་བདུན་བརྒྱ་ལྔ་བཅུ་ང་བདུན། ༡༧༥༧
རབ་བྱུང་བཅུ་གསུམ་པའི་མེ་གླང་ལོར་བྱུང་འདས་ཁྲལ་དུ་འཁྲུངས།
སྒོ་མང་དུ་སློབ་གཉེར་མཛད། ཆོས་གྲྭ་དབུ་མ་འཇུག་པའི་མཚན་
དོན་གྱི་སྟེང་ནས་འཇུག་ཚུལ་ཀྱི་མ་ཚན་ཕྱུད་དམ་འཛོག་མཛད་པར·····
འཇུག་པར་ཕྱི་རོལ་མེད་སེམས་དཔའ་ནི་གང་དུ་ཡོད། །ཅེས་པའི་
དོན་ལ་དཔྱད་པས་སྟོང་ཉིད་རྟོགས། ཕྱི་ལོ་ཆིག་སྟོང་བརྒྱད་བརྒྱ་
ཉེར་གཉིས ༡༨༢༢ རབ་བྱུང་བཅུ་བཞི་པའི་ཆུ་རྟ་ལོར་གསེར་ཁྲིར་
ཕེབས། ཡོངས་འཛིན་ཁྲི་ཆེན་ངག་དབང་སྨན་གྲགས་གཤེགས་
པའི་ཚབ་ཏུ་རྒྱལ་མཆོག་ཚུལ་ཁྲིམས་རྒྱ་མཚོའི་ཡོངས་འཛིན་དུ······
མངའ་གསོལ། གསང་འདུས་རྩ་རྒྱུད་ཀྱི་གཞུང་གང་གིས་མཐའ་
དྲུག་ཚུལ་བཞིའི་བཤད་པར་གང་བསྟན་པ་སྒྲོན་གསལ་ལྟར་སྡོམ······
ཚིག་དང་། འཇིགས་རྟེན་དབང་ཕྱུག་ལྷ་བཅུ་དགུའི་དབང་ཆོག་སོགས་
ཀྱང་མཛད་པ་དར་རྒྱས་ཆེ། ཁྲི་ལོ་དྲུག་བསྐྱངས་ཞེས་བྱུང་།
དེའི་སྐུ་ཕྲེང་ཕྱི་མ་ནི་སྲིད་སྐྱོང་སྟག་བྲག་སྐུ་ཕྲེང་སྔ་ཕྱི་རྣམས་སོ། །

༄༅ དོན་གཅིག་པ། ཡེ་ཤེས་ཐར་འདོད་ནི། ཀོང་པོ་འབྲུ་
ལར་ཕྱི་ལོ་ཆིག་སྟོང་བདུན་བརྒྱ་ང་དྲུག ༡༧༥༦ རབ་བྱུང་བཅུ་

གསུམ་པའི་མེ་བྱི་ལོར་འཁྲུངས། སེར་སྐད་དུ་མཁས་པར་སྦྱངས། ཕྱི་ལོ་ཆིག་སྟོང་བརྒྱད་བརྒྱ་ཉེར་བརྒྱད་ ༡༨༣༨ རབ་བྱུང་བཅུ་བའི་ས་ཕྱི་ལ་གསེར་ཁྲིར་ཕེབས་ཅིང་ལོ་ངོ་གསུམ་ཙམ་རིང་ཁྲིར་བཞུགས་པར་སྣང་།

༈ དོན་གཉིས་པ། ཚེ་སྨོན་སྐྲ་རྫིང་གཉིས་པ་འཇམ་དཔལ་ཚུལ་ཁྲིམས་རྒྱ་མཚོ་ནི། ཅོ་ནེ་མདོར་འཁྲུངས། གཙང་གྲོབ་རྒྱལ་ཞེས་པའང་འདུག ཚེ་སྨོན་གོང་མའི་ཡང་སྤྲུལ་དུ་ཐག་བཅད་སྟེ་སེར་སྐད་དུ་གསན་སྦྱོང་དབྱིས་ཕྱིན་པར་མཛད། ལྷ་རམས་དམ་བཅའ་ཨང་དང་པོ་ཐོན། བྱང་རྩེ་བརྒྱུད་དགུང་གྲངས་རེ་གཉིས་ཕེབས་པ་ཕྱི་ལོ་ཆིག་སྟོང་བརྒྱད་བརྒྱ་སུམ་ཅུ་ ༡༨༣༠ རབ་བྱུང་བཅུ་བཞི་པའི་ལྕགས་སྟག་ལོར་གསེར་ཁྲིར་ཕེབས། རྣམ་རྒྱལ་གྲྭ་ཚང་ལ་དུས་འཁོར་དབང་ཆེན་ཡང་གནང་། དགའ་ལྡན་ཁྲི་པ་དང་བོད་ཀྱི་སྲིད་སྐྱོང་རྫིང་འབྲེལ་མཛད། རྒྱལ་མཆོག་ཚུལ་ཁྲིམས་རྒྱ་མཚོ་ནི་ཡོངས་འཛིན་དང་དགོངས་པ་གཞན་དུ་གཏད་རྗེས་རྒྱལ་ཚབ་…ཀྱང་མཛད། སྐུ་ཚེ་མཇུག་ཏུ་རང་ཡུལ་དུ་ཕེབས།

༈ དོན་གསུམ་པ། ངག་དབང་ཚུལ་ཁྲིམས་རྒྱ་མཚོ་ནི།

ཁམས་ཅོ་ནེར་འཁྲུངས། སེར་སྨད་དུ་མཁས་པར་སྦྱངས། ཤར་རྩེ་བརྒྱུད་ཕྱི་ལོ་ཆིག་སྟོང་བརྒྱད་བརྒྱ་སོ་བདུན་ ༡༨༣༧ རབ་བྱུང་བཅུ་བཞི་པའི་མེ་བྱ་ལོར་གསེར་ཁྲིར་ཕེབས། ཁྲི་ཧུར་ཡང་མཛད་ཅིང་། རྒྱལ་མཆོག་ཐུགས་རྫོགས་སྐབས་དུས་གོ་བ་མཛད། དེ་རྗེས་ཡོངས་འཛིན་ཀྱང་མཛད།

༄༅ དོན་བཞི་པ། བློ་བཟང་ལྷུན་གྲུབ་ནི། རྒྱལ་རོང་མཆོག་རྩེར་འཁྲུངས། དབུས་སུ་བྱོན་ནས་སེར་སྨད་རྒྱལ་རོང་དུ་གསན་བསམ་མཐར་ཕྱིན་མཛད། དགུང་གྲངས་སོ་ལྔར་ཕེབས་པར་ལྷ་ལྡན་སྨོན་ལམ་ཆེན་མོའི་གྲྭ་སྐོར་དམ་བཅའ་བཞག ལོ་དེར་རྒྱུད་སྨད་དུ་བཞུགས་ཤིང་སྔགས་ལ་མཁས་པར་སྦྱངས། ཁྲི་ཧུང་ཚབ་ཆོས་འཕེལ་སོགས་ལས་དབང་ལུང་མན་ངག་མཐའ་ཡས་པར་གསན་བསམ་ཉམས་བཞེས་དུ་སྒྲུབ་པར་བྱས། དགུང་གྲངས་ཞེ་ལྔ་མེ་ཁྱི་ལོར།། ཚེ་སྨྲིང་ནོ་མིན་ཧན་ངག་དབང་འཇམ་དཔལ་ཚུལ་ཁྲིམས་ཀྱི་བཀའ་བཞིན་རྒྱུད་སྨད་བླ་མ་དང་། དགུང་གྲངས་ཞེ་དགུ་ཐུགས་སྨུག་ལོར་ཞིག་གུར་སྨོན་དུ་མཁན་ཁྲིར་ཕེབས། མེ་བྱ་ལོར་བྱང་རྩེ་ཆོས་རྗེར་ཕེབས། རྒྱལ་དབང་སྐུ་འཕྲེང་བཅུ་པའི་གསེར་གདུང་བཞེངས་སྐབས་གཞུང་འབྲུལ་ཕྱག་ལེན་གཙོ་བོར་མཛད།

དགུང་གྲངས་རེ་གཉིས་ཕྱི་ལོ་ཆིག་སྟོང་བརྒྱད་བརྒྱ་ཞེ་གསུམ…… ··

༡༨༤༣ རབ་བྱུང་བཅུ་བཞི་པའི་ཆུ་ཡོས་མགོ་ཟླའི་ཚེས་བཅུ་བདུན་ཉིན་གསེར་ཁྲིར་ཕེབས། སྤྱི་ཕྱི་ཀུན་དུ་ཆོས་འཁོར་རྒྱ་ཆེར་བསྐོར། ཀུན་སློང་ཏ་ཚག་ཧོ་ཐོག་ཐུ་ངག་དབང་བློ་བཟང་བསྟན་པའི་རྒྱལ་མཚན་དང་ལྷན་དུ་རྒྱལ་མཆོག་མཁས་གྲུབ་རྒྱ་མཚོ་འི་ཡོངས་འཛིན་མཛད།

༈ དོན་ལྔ་པ། ངག་དབང་ལུང་རྟོགས་ཡོན་ཏན་རྒྱ་མཚོ་ནི་བོད་སྨད་ཕྱོགས་གླིང་དུ་འཁྲུངས། སེར་སྨད་དུ་མཁས་པར་སྦྱངས། ཤར་རྩེ་བརྒྱུད་ཕྱི་ལོ་ཆིག་སྟོང་བརྒྱད་བརྒྱ་ལྔ་བཅུ་ ༡༨༥༠ རབ་བྱུང་བཅུ་བཞི་པའི་ལྕགས་ཁྱི་ལོར་གསེར་ཁྲིར་ཕེབས། རྒྱལ་མཆོག་འཕྲིན་ལས་རྒྱ་མཚོ་འི་ཡོངས་འཛིན་མཛད། ཁྲི་ལོ་བཞི་བསྐྱངས

༈ དོན་དྲུག་པ། སྤེ་དྲུག་སྐུ་ཕྲེང་དང་པོ་བློ་བཟང་མཁྱེན་རབ་དབང་ཕྱུག་ནི། ཁམས་རྒྱལ་རོང་དུ་འཁྲུངས། འབྲས་སྤུངས་བློ་གསལ་གླིང་དུ་མཁས་པར་སྦྱངས། བྱང་རྩེ་བརྒྱུད་ཕྱི་ལོ་ཆིག་སྟོང་བརྒྱད་བརྒྱ་ང་གསུམ་ ༡༨༥༣ རབ་བྱུང་བཅུ་བཞི་པའི་ཆུ་གླང་ལོར་གསེར་ཁྲིར་ཕེབས། ཁྲི་ལོ་བདུན་བསྐྱངས་ནས་ཞུར་བཞུགས་མཛད།། རྒྱལ་བ་འཕྲིན་ལས་ཀྱི་ཡོངས་འཛིན་དང་རབ་བྱུང་གི་

མཁན་པོ་ཡང་མཛད་ཅིང་བོད་ཀྱི་སྲིད་སྐྱོང་ཡང་མཛད།

༄ དོན་བདུན་པ། ཚུལ་ཁྲིམས་དར་རྒྱས་ནི། ཁམས་སྤོམ་པོར་འཁྲུངས། ཕྱི་ལོ་ཆིག་སྟོང་བརྒྱད་བརྒྱ་ང་དགུ་ ༡༨༥༩ རབ་བྱུང་བཅུ་བཞི་པའི་ས་ལུག་ལོར་གསེར་ཁྲིར་ཕེབས་ནས་ལོ་གསུམ་···བསྐྱངས་།

༄ དོན་བརྒྱད་པ། བློ་བཟང་འཇམ་དབྱངས་དམ་ཆོས་ནི། ཁམས་རྒྱལ་རོང་དུ་འཁྲུངས། ཕྱི་ལོ་ཆིག་སྟོང་བརྒྱད་བརྒྱ་དྲུག་ཅུ་རྩ་གཅིག་ ༡༨༦༡ རབ་བྱུང་བཅུ་བཞི་པའི་ལྕགས་བྱ་ལོར་གསེར་ཁྲིར་ཕེབས་ཏེ་ཁྲ་ལོ་བདུན་བསྐྱངས།

༄ དོན་དགུ་པ། ཤུ་ཁང་བློ་བཟང་སྦྱིན་པ་ནི། མདོ་སྟོད་སྣང་བཟང་དུ་འཁྲུངས། ཤར་རྩེར་སློབ་ཕྱུགས་མཛད་དེ་ཤར་རྩེ་ཆོས་རྗེ་ནས་ཕྱི་ལོ་ཆིག་སྟོང་བརྒྱད་བརྒྱ་དྲུག་ཅུ་རྩ་བདུན་ ༡༨༦༧ རབ་བྱུང་བཅོ་ལྔ་པའི་མེ་ཡོས་ལོར་དགའ་ལྡན་ཁྲིར་ཕེབས། དེ་ནས་ལོ་གཉིས་ཙམ་ནས་གཤེགས། ལོ་བཞི་ཞེས་ཀྱང་བྱུང་ངོ་།།

༄༅། བརྒྱད་ཅུ་པ། གྲགས་པ་དོན་གྲུབ་ནི། ཨ་མདོར་འཁྲུངས་ ། སྒོ་མང་བསམ་བློར་ཞུགས། མདོ་སྔགས་དབང་ཕྱུང་གི་མཁས་གྲུབ་ཆེན་པོར་གྱུར། གསུང་སྐད་དང་ངང་རྩེ་བརྒྱུད་ཕྱི་ལོ་ཆིག་སྟོང་བརྒྱད་བརྒྱ་བདུན་ཅུ ༡༨༠ རབ་བྱུང་བཅོ་ལྔ་པའི་ལྕགས་ཏ་ལོར་གསར་ཁྲིར་ཐེབས། རྒྱལ་བ་འཕྲིན་ལས་རྒྱ་མཚོ་ཡི་ ཡོངས་འཛིན་མཛད། དགའ་ཤར་གྲྭ་རིགས་སྐྱི་ཁྱབ་མཁན་པོ་དཔལ་ལྡན་དོན་འགྲུབ་ཀྱི་བྲམས་ཉེས་ཀྱིས་དགའ་ལྡན་དུ་དམག་ཐག་ཆོད་མཚམས་ཉེས་ཅན་མང་པོ་འཛུ་གཟུང་གིས་བཀའ་ཞིབ་གནང་བར་དགའ་ལྡན་ཁྲི་རིན་པོ་ཆེ་གྲགས་པ་དོན་འགྲུབ་མཆོག་ནས་ ༸གོང་ས་༸སྐྱབས་མགོན་ཆེན་པོར་ཀྲུང་ཕྱུག་བཅས་དགོངས་སེལ་དང་། སྲིད་སྐྱོང་རིན་པོ་ཆེ་ལའང་ཞུ་བཤགས་ནན་དན་མཛད་པའི་ཐུགས་རྗེས་ལེས་ཐོག་རྣམས་ལ་བྱམས་ཡང་གང་ཆེའི་བཀའ་དཔྱད་གནང་ཐུབ་པ་བྱུང་། ཁྲི་ལོ་བདུན་བསྐྱངས་ནས་ཁྲི་ཐུར་ཡང་མཛད།

༄༅། གྱ་གཅིག་པ། ངག་དབང་ནོར་བུ། པོད་ཤར་ཕྱོགས་རྫང་ཚུར་འཁྲུངས། འཕོ་བ་གྲོང་འཇུག་པ་ཡིན་པར་གྲགས་ལ། དེ་ཡང་ཤར་སྐལ་ལྡན་རྒྱ་མཚོས། སྔགས་བསྟན་པའི་ཆོས་ཀྱི་བཅུད་བཟང་པོས། །ཐུགས་བརྗེ་བས་གྲོང་འཇུག་བདེ་ལམ་ནས། །དཔལ་

མདོ་རྒྱུད་རྒྱ་མཚོ་འི་སྙི་བ་བཏུས། ཞེས་སྟོང་འཁོར་རྒྱལ་བ་རྒྱ······
མཚོ་སྤྲར་ཡང་མངལ་དུ་སྤྲིད་པ་འཛིན་མ་དགོས་པར་རྒྱ་སྲུག་ལོ་ཉི··
ཤུ་ཙམ་འགྲོ་བ་ཞིག་གཞུང་པོ་དུར་ཁྲོད་དུ་བསྐྱེལ་བར་བྱ་འཕུར་བ···
བཞེན་སྐད་ཅིག་ལ་འཁོར་ནས་ང་སྟོང་འཁོར་བ་ཡིན་ཞེས་སླས་པར···
བརྟེན་སྟོང་འཁོར་མདོ་རྒྱུད་རྒྱ་མཚ་གླིང་འཛུག་པར་གྲགས་པ་ལ། ལྡི་
པའི་རང་རྣམ་དུ་གླིང་འཛུག་རྒྱུད་ནས་འདི་འདྲའི་ལས་སླ་བ་མ་བསྟན་
པས་གང་ཡིན་ཆ་མ་ཐིང་གསུངས་ཀྱང་ཕ་བོང་ཁ་པས་འཇམ་མགོན··
སླན་བརྒྱུད་ཀྱི་མན་ངག་ལ་བརྟེན་པར་བཤད་པ་ལྟར་འདོཾ་ཉིད་ཀྱང་ཡིན་
པར་ངེས་སོ། །སྐྱོགས་གཞན་དུ། དར་མ་མདོ་སྡེ་ནས་དེ་ཟླའི་
གདམས་རྒྱུད་ཆད་པར་གྲགས་ཀྱང་། མཚུར་སྟོན་དང་རྔོག་སྟོན་
སོགས་ལ་གླིང་འཛུག་གི་གདམས་པ་མེད་ན་དེང་དུས་དྭགས་པོ····
བཀའ་རྒྱུད་ལ་ཆོས་དྲུག་གི་གདམས་པ་ཆ་ཚང་བ་ཞིག་མེད་པར····
ཉོན་དགོས་ཤིང་དེ་ལྟར་འདོད་ན། བར་དོ་ཙོ་སྤྱོད་རྒྱུ་མ་གསུམ་
རྒྱུད་དང་། །མཁྱོགས་འགྲོ་འཕོ་ཉ་འཕོ་བ་གླིང་འཛུག་སོགས།།
རྒྱུད་གཉིས་གདམས་པའི་གཏེར་གྱུར་གསེར་གླིང་པ། །གཞོན་ནུ་
འོད་ཅེས་གྲགས་ཤིང་གྲུབ་པ་དང་འགལ་ལ། གཞན་ཤང་པ་བཀའ་
རྒྱུད་ཡང་ནི་གྲུའི་ཆོས་དྲུག་གི་གདམས་པ་མེད་ཅེས་བསྐུར་ཞུས·····
པོད་དམ། དེར་མ་ཟད། ན་རོ་པ་ལས་གྲུབ་ཆེན་གཞན་ཡང་

གདམས་པ་དེ་མེད་པར་འདོད་དགོས་ན། དེ་འདྲའི་ལོ་རྒྱུས་ཟེ་སྐྱིད་ཅིག་བྱུང་བ་ཐམས་ཅད་མ་དག་པར་སྨྲ་དགོས་སོ། དམ་པ་འདི་ཉིད་ཟུང་རྩ་སེར་པོ་དགོན་ནས། དགའ་ལྡན་ཆོས་གླིང་ འཛམ་བཞད་ཡིག་ཆར་སློབ་གཉེར་ཐོག་ཙམ་མཛད། དབུས་སུ་ཕེབས་ནས་འབྲས་སྤུངས་སྒོ་མང་དུ་མཁས་པར་སྦྱངས། རྒྱལ་བ་འཕྲིན་ལས་རྒྱ་མཚོའི་མཚན་ཞབས་མཛད་ཅིང་ཤར་རྩེ་བརྒྱད་ཕྱི་ལོ་ཆིག་སྟོང་...བརྒྱད་བརྒྱ་དོན་དྲུག་ ༡༨༧༦ རབ་བྱུང་བཅོ་ལྔ་པའི་མེ་བྱི་ལོར་གསེར་..ཁྲིར་ཕེབས་ཏེ་ལོ་ལྔ་བཞུགས། གཞུང་གི་བཀའ་བཞིན་ཁྲ་འབྲུག་ཞིག་གསོས་ལ་བདང་བར་ལེགས་སྒྲུབ་མཛད། གཙང་ནས་པཎ་ཆེན་བསྟན་པའི་དབང་ཕྱུག་གཤེགས་པར་ཐོབ་མ་ཐོབ་ཟེ་ལྷར་རྩང་....པཎ་ཆེན་ཡང་སྲིད་དུ་འཚང་གི་ཡིན་གསུངས་ནས་ལྷུགས་འབྲུག་ལོར་གཤེགས་སྐད།

༄ ཕྲུ་གཉིས་པ། ཁྲི་ཆེན་ཡེ་ཤེས་ཆོས་འཕེལ་ནི། ཁམས་དར་རྩེ་མདོར་འཁྲུངས། ཕྱི་ལོ་ཆིག་སྟོང་བརྒྱད་བརྒྱ་བརྒྱད་ཅུ་༡༨༨༠ ཐམ་པ་རབ་བྱུང་བཅོ་ལྔ་པའི་ལྕགས་འབྲུག་ལ་གསེར་ཁྲིར་ཕེབས་ཏེ་ཁྲི་ལོ་བདུན་བསྐྱངས།

༄ གྱ་གསུམ་པ། བྱང་ཆུབ་ནམ་མཁའ། རྒྱལ་རོང་དུ་འཁྲུངས། སེར་སྨད་ཐོས་བསམ་ནོར་གླིང་གྲྭ་ཚང་དུ་གསན་སྦྱོང་མཛད། རྒྱུད་སྟོད་དང་ཞར་རྗེ་བརྒྱུད་སྤྱི་ལོ་ཆིག་སྟོང་བརྒྱད་བརྒྱ་གྱ་དྲུག ༡༨༨༦ རབ་བྱུང་བཅོ་ལྔ་པའི་མེ་ཁྱི་ལོར་དགའ་ལྡན་གསེར་ཁྲིར་ཕེབས་ཅིང… ལོ་ལྔ་བསྐྱངས།

༄ གྱ་བཞི་པ། བློ་བཟང་ཚུལ་ཁྲིམས་ནི། རྒྱལ་རོང་ཚོག་ལྷར་འཁྲུངས། སེར་སྨད་དུ་ཆོས་སྒྲོར་ཞུགས་ཏེ་ཐོས་བསམ་མཐར་ཕྱིན་མཛད། གྲྭ་ཀྱུང་སྐབས་ནས་གྲུབ་ཐོབ་མཆོད་ཞེས་ཅན་ཞིག་ཡིན་ཅིང་དགའ་ལྡན་ཁྲིར་ཕེབས་རྒྱུ་ཡིན་ཚུལ་སོགས་གཞན་ལ་མཆོད་ཞེས་མང་པོ་གསུངས། སྤྱི་ལོ་ཆིག་སྟོང་བརྒྱད་བརྒྱ་དགུ་བཅུ ༡༨༩༠ རབ་བྱུང་བཅོ་ལྔ་པའི་ལྕགས་སྟག་ལོར་ཁྲིར་ཕེབས། བསྟན་རྒྱས་གླིང་གི་དབུ་བླ་མཛད་པ་སོགས་འགྲོ་དོན་ཞིན་དུ་ཆེ། ཁྲི་ལོ་བདུན་བསྐྱངས།

༄ གྱ་ལྔ་པ་ཁྲི་བྱང་སྐུ་འཕྲེང་གཉིས་པ། བློ་བཟང་ཚུལ་ཁྲིམས་དཔལ་ལྡན་ནི། དབོན་སྟོན་སྐྱེར་སྒང་པའི་གདུང་བརྒྱུད་དུ་སྤྱི་ལོ་ཆིག་སྟོང་བརྒྱད་བརྒྱ་སུམ་ཅུ་སོ་དྲུག ༡༨༣༦ བོད་ས་ཕག་ལོར་སྟོད

ལྕང་རག་སྒོར་དུ་འཁྲུངས། དགའ་ལྡན་ཤར་རྩེ་རྭ་གསན་སྦྱོང་མཛད།
ཤར་རྩེ་ཆོས་རྗེར་ཕེབས་ནས་ཕྱི་ལོ་ཆིག་སྟོང་བརྒྱད་བརྒྱ་གོ་དྲུག
༡༨༩༦ རབ་བྱུང་བཅོ་ལྔ་པའི་མེ་སྤྲེལ་ལོ་ནས་གསེར་ཁྲིར་ལོ་ལྔ་
མཛད་དེ་ལྷུགས་ཀྱི་ཟླ་བ་བཞི་པའི་ཚེས་ཉེར་ལྔ་ཉིན་དགའ་ལྡན་གླིང་
དུ་ཞབས་བསྐོར་ཕེབས་དེ་ཁྲ་ཕྲོག་ཁང་དུ་འཁོར་ཉེའི་མཚམས་ཆོས་
རའི་ལྟག་སྒོ་འི་འགྲམ་དེར་ཞབས་བསྟེགས་ཕྲོག་བཞུགས། ཞལ་
ནུབ་ཕྱོགས་ཀྱི་ནམ་མཁར་གཟིགས་དེ། ཏ་ཏ། དགའ་ལྡན་དགའ་
ལྡན་ཞེས་གསུངས་མུར་ས་གནས་དེ་རང་ལ་གློ་བུར་དུ་གཤེགས།
སྐུ་གདུང་ཞུ་འབུལ་ཞུས་པར་ཕྱུགས་ལྷོགས་ཀླུན་གསུམ་མི་མ་བཞེས་
པར་བཞུགས་པ་ཆ་ཕྲེང་དུ་གདན་དྲངས་སོ། །འདི་ཉིད་ཀྱི་ཡང་
སྤྲུལ་ནི་ཡོངས་འཛིན་ཁྲི་བྱང་རྡོ་རྗེ་འཆང་ཆེན་པོ་རྗེ་བཙུན་བློ་བཟང་
ཡེ་ཤེས་བསྟན་འཛིན་རྒྱ་མཚོ་དཔལ་བཟང་པོ་ཡིན་ལ་དམ་པ་འདི་ཉིད་
ཀྱི་མཛད་འཕྲིན་ནི་ས་སྟེང་ཡོངས་ལ་ཁྱབ་བོ། །

༄ ཀུ་དྲུག་པ་སྨེ་ཙ་བློ་བཟང་རྒྱལ་མཚན་ནི། གཙང་དུ་
འཁྲུངས། སེར་སྨད་དུ་སློབ་གཉེར་མཛད། ཕྱི་ལོ་ཆིག་སྟོང་
དགུ་བརྒྱ་གཅིག་ ༡༩༠༡ རབ་བྱུང་བཅོ་ལྔ་པའི་ལྕགས་གླང་ལོར་
གསེར་ཁྲིར་ཕེབས། ཁྲི་ལོ་བདུན་བསྐྱངས། དབྱིན་དམག་སྐབས་སྐུ་

སྒྲིང་བཅུ་གསུམ་པ་ཆེན་པོ་རྒྱ་སོག་ཡུལ་གྲུར་ཐེབས་བསྐྱོད་སྐབས…
ཁྲི་རིན་པོ་ཆེ་ལ་བཀའ་མངགས་སྩལ། མི་ལུག་ལོར་ཁྲི་རྫུར་
སྐབས་ཆབ་སྲིད་ལས་ཚབ་བསྐོ་བཞག་སྩལ།

༄༅ ཀྱ་བདུན་པ། ཚེ་གླིང་སྐུ་ཕྲེང་གསུམ་པ། ངག་དབང་བློ་བཟང་
བསྟན་པའི་རྒྱལ་མཚན་ནི། ཨ་མདོ་ཅོ་ནེར་འཁྲུངས། རབ་བྱུང་
བཅོ་ལྔ་པའི་ས་སྤྲེལ་ཕྱི་ལོ་ཆིག་སྟོང་དགུ་བརྒྱ་བརྒྱད་ ༡༩༠༨ ལོར་
གསེར་ཁྲིར་ཐེབས་ནས་དེ་གའི་ཤིང་སྟག་བར་ཁྲི་ལོ་བདུན་བསྐྱངས།
༧གོང་ས་བཅུ་གསུམ་པ་ཆེན་པོ་རྒྱ་དམག་ཡོ་འཁྲུགས་སྐབས་བསྟན…
འགྲོ་འི་བདེ་ཐབས་འང་གས་ཡུལ་དུ་ཐེབས་སྐབས་སྲིད་སྐྱོང་ལས…
ཚབ་བསྐོ་བཞག་གནང་བ་བཞིན་བསྟན་སྲིད་ལར་རྒྱའི་ཞབས་འདེབས་…
ལ་ཐུགས་བསྐྱེད་མེད་དུ་བྱུང་ཞིང་༧གོང་ས་མཆོག་གི་དགོངས་པ་དང་
མཐུན་པའི་ཕྱག་རྗེས་ཆེ།

༄༅ ཀྱ་བརྒྱད་པ། ལྷང་རྒྱབ་པ་མཁྱེན་རབ་ཡོན་དན་རྒྱ་མཚོ་
ནི། དབུ་རུ་འབྲི་གུང་དུ་འཁྲུངས། ཐོག་མར་འབྲས་སྤུངས་སྒོ་
མང་གུང་ཙུར་ཞུགས་ཀྱང་། ཚོད་རྟོག་འཛིན་ཁྲེར་གྱིས་འབྲས་
སྤུངས་བློ་གསལ་གླིང་དུ་ཞུགས་དགོས་བྱུང་། རྒྱུད་སྨད་དང་བྱང་

ཛེ་བརྒྱུད་ཕྱི་ལོ་ཆིག་སྟོང་དགུ་བརྒྱ་བཅུ་བཞི་ ༡༩ ༤ རབ་བྱུང་བཅོ་ལྔ་པའི་ཤིང་སྟག་ལ་གསེར་ཁྲིར་ཕེབས། དགའ་ལྡན་ཡངས་པ་ཅན་དུ་སྐྱབས་རྗེ་ཁྲི་བྱང་རྡོ་རྗེ་འཆང་དང་། འབྲས་སྒོ་མང་འབུལ་སྤྲུད་རྡོ་རྗེ་འཆང་། འབྲས་ཀླུ་འབུམ་དགེ་བཞེས་ཞེས་རབ་རྒྱ་མཚ་རྣམས་ཀྱི་གཙོས་དགེ་འདུན་དྲུག་བརྒྱ་ལྷག་ཙམ་ལ་རྡོ་རྗེ་ཕྲེང་… བའི་དཀྱིལ་འཁོར་ཞེ་གཉིས་དང་། ཀྲི་ཡ་ས་མུ་ཙྪ་ནས་བཤད་པའི་བདེ་ལེགས་སུ་བྱེད་པའི་དཀྱིལ་འཁོར་གསུམ་བཅས་དཀྱིལ་འཁོར་ཞེ་ལྔའི་བཀའ་དབང་ལེགས་པར་སྩལ། ཁྲི་ལོ་དྲུག་བསྐྱངས་ནས་ལྷ་སར་གཤེགས་སོ། །

༄ གྱ་དགུ་པ། བློ་བཟང་ཐུབ་བསྟན་སྙན་གྲགས་རྒྱ་མཚོ་ནི། གྲུག་གཡབ་གྲོང་ར་ཚང་དུ་འཁྲུངས། དགའ་ལྡན་ཤར་རྩེར་སློབ་གཉེར་མཛད། ཤར་ཛེ་བརྒྱུད་ཕྱི་ལོ་ཆིག་སྟོང་དགུ་བརྒྱ་བཅུ་དགུ ༡༩༡༩ རབ་བྱུང་བཅོ་ལྔ་པའི་ས་ལུག་ལོར་གསེར་ཁྲིར་ཕེབས། ཆོ་སྐྱོན་གླང་ཞིང་དབྱིངས་སུ་གཤེགས་པའི་ལོར་ཐུགས་ཕམ་ཀྱིས་ཁྲི་མཇུར་མ་འཁྱོལ་བར་ཞི་བར་གཤེགས།

༄ དགུ་བཅུ་པ། བྱམས་པ་ཆོས་གྲགས་དེ་ཏོར་བྲག་མགོར་

འཁྲུངས་ཏུ།   འབྲས་སྤུངས་བློ་གསལ་གླིང་དུ་མཁས་པར་སྦྱངས།
རྒྱུད་སྨད་ནས་བྱང་རྩེ་ཆོས་རྗེར་ཕེབས།   ༸གོང་ས་མཆོག་གི་བཀའ་
འབྲེལ་བོད་གཞུང་ནས་བལ་ཡུལ་འཕགས་པ་ཤིང་ཀུན་གོག་སྐྱོར་ཆེ་
བ་ཉམས་གསོ་གཉང་རྒྱུར་རྗེར་སློབ་དུ་ཕེབས།   ཉམས་གསོ་གནང་
སྐབས་དགས་དེན་ངོ་མཚར་སློས་ཀྱིས་མི་ལང་པ་བཅས་དེ་ལེགས་པར་
གྲུབ།   ཕྱི་ལོ་ཆིག་སྟོང་དགུ་བརྒྱ་ཉི་ཤུ་རྩ་གཅིག ༡༩༢༡ རབ་
བྱུང་བཅོ་ལྔ་པའི་ལྕགས་བྱ་ལོར་གསེར་ཁྲིར་ཕེབས།   དགའ་ལྡན་
གསེར་ཁྲིར་ལོ་བདུན་བཞུགས།   ཁྲི་པའི་འཛིན་ཁོང་གཞིས་ཀ་རྫེ་
ཡོད་དགའ་ལྡན་ཆོས་ཕོག་གི་ཁྲིབས་སུ་ཕུལ།   ཁྲི་ཐུར་སྐབས་
༸གོང་ས་བཅུ་གསུམ་པ་མཆོག་ལ་དངུལ་སྲང་ཆེན་ཁྲི་ཕྲག་གཅིག…
ཕུལ་དེ་གསེར་ཟངས་ཀྱི་བྱམས་སྐུ་ཆེ་བ་ཞིག་དང་།   གཡས་གཡོན་
དུ་རྗེ་བོ་རྗེ་དང་ཙོང་ཁ་པའི་སྐུ་རེ་བཞེངས་པར་གསོལ་བ་བཏབ་པར་
དགྱེས་བཞིན་ཞལ་བཞེས་མཛད།   དེན་བཞེང་སྐབས་༸གོང་ས་མཆོག་
ནས་བྱམས་མགོན་གྱི་ཞལ་དབྱིབས་རྣམ་པ་ལྔ་འགའ་བཅོས་མཐར་
ཁྲི་ཆེན་བྱམས་པ་ཆོས་གྲགས་ཀྱི་ཞལ་དབྱིབས་འདྲ་བ་རང་འཁྲུགས……
ཀྱིས་བྱུང་བ་ན་ད་ནི་འདིས་ཆོག་གོ་ཞེས་ཐུགས་མགུ་དེ་དེ་བ་ར་འཇོག་
གནང་།   དགུང་གྲངས་བརྒྱད་ཀྱི་ལྷག་པའི་བཅུ་ཕྲག་བརྒྱད་མཐར་
སྐུ་སར་ཞི་བར་གཤེགས།

༄༅ ག་གཅིག་པ་བློ་བཟང་རྒྱལ་མཚན། མདོ་ཁམས་ཡ་ར་རུ་འཁྲུངས། སེར་བྱེས་ནས་རྒྱུད་སྟོད་བརྒྱུད་ཕྱི་ལོ་ ཆིག་སྟོང་དགུ་བརྒྱ་ཉེར་བདུན་ ༡༩༢༧ རབ་བྱུང་བཅུ་དྲུག་པའི་མེ་ཡོས་ལོར་གསེར་ཁྲིར་ཕེབས་དེ་ཁྲི་ལོ་བདུན་པའི་སྟེང་ལྷ་སར་གཤེགས།

༄༅ གོ་གཉིས་པ། ཐུབ་བསྟན་ཉི་མ་བྱེད་ནི། གཙང་དུ་འཁྲུངས། འབྲས་བློ་གླིང་དུ་གསན་སྦྱོང་མཛད། རྒྱུད་སྨད་དང་བྱང་རྩེ་བརྒྱུད་ཕྱི་ལོ་ ཆིག་སྟོང་དགུ་བརྒྱ་སོ་གསུམ་ ༡༩༣༣ རབ་བྱུང་བཅུ་དྲུག་པའི་ཆུ་བྱ་ལོར་གསེར་ཁྲིར་ཕེབས། དེའི་ལོར་ཧེ་རུར་གསུང་ཆོས་འཆད་བཞིན་པའི་སྐབས་དེ་ག་རང་ནས་གཤེགས།

༄༅ གོ་གསུམ་པ། ཡེ་ཤེས་དབང་ལྡན་ནི། ཁམས་མི་ཉག་དན་འབག་ཨ་མེ་ཚང་ཞིས་པར་འཁྲུངས། དགུང་གྲངས་ཉེར་ལྔ་ལ་འབྲས་སྤུངས་བློ་གླིང་དུ་ཕེབས། ༧གོང་ས་བཅུ་གསུམ་པ་ཆེན་པོས་ལྷ་རམས་དམ་འཛོག་བཟང་ཞན་གྱིས་ཨང་རིམ་བསྒྲིགས་…པའི་ལས་སྲོལ་སྐྱར་གསོ་འི་ཐོག་མའི་··སྐབས་ཨང་དང་པོ་ཐོབ། ཤར་རྩེ་བརྒྱུད་ཕྱི་ལོ་ ཆིག་སྟོང་དགུ་བརྒྱ་སོ་གསུམ་ ༡༩༣༣ རབ་བྱུང་བཅུ་དྲུག་པའི་ཆུ་བྱ་ལོར་གསེར་ཁྲིར་ཕེབས། ཁྲི་ལོ་བདུན་

བསྐྱངས།། བསྟན་གླིང་ནས་ངན་བསྐྱལ་བྱས་དེ་ ཕྱོགས་བཅུ་
གསུམ་པ་ཆེན་པོ་བཀྲོང་རྩེས་ཀྱིས་དཀྲུང་ཉིན་མཚན་གསལ་ཟླ་ཚེ……
སྒྲོག་གསུམ་ལིང་གཞི་གནས་ཡིག་དུ་བཀོད་སྒྲུབ་དང་། བོད་སྒྱུར་
མི་ཤེས་པའི་ངན་གདུད་རྫས་སྦྱོར་བྱད་པོ་ཅག་སྤྲུལ་ཞིས་པ་གང……
སའི་ཁྲིམས་གཅོད་འོག་དུས་བྱས་པའི་ཕྱུང་པོ་ སྐེ་ཐང་འཕྲང་དུ་སྤྲས་
དེ་མཆོད་རྟེན་གྱིས་མནན་ཡང་། ཁོ་པ་གཏུག་འདྲི་མཐུ་ཅན་དུ་གྱུར་
དེ་གཞུང་གི་བརྟན་སྲིད་ལ་གནོད་འཚེ་ཆེ་ཞིང་སྤྱར་གྱི་མཆོད་རྟེན་ཡང་
ཞིག་རལ་དུ་གྱུར་པ་སོགས་ཀྱི་རྟགས་མཚན་མངོན་གསལ་ལ་བརྟེན།
ཁྲི་རིན་པོ་ཆེ་ཉིད་གཞུང་སའི་བཀའ་འབྲེལ་སྐེ་ཐང་དུ་ཞབས་བསྐྱོད……
ཀྱི་རྫས་སྤྱགས་དིང་ངེ་འཛིན་གྱི་སྟོབས་ཀྱིས་ཉག་འདྲེ་འགྱུབ་ཁྲང་དུ……
བཙུག་ཅིང་། སླར་ཡང་སྤྱང་བ་མེད་པར་མཆོད་རྟེན་གྱིས་མནན་དེ་
དགས་གྲོན་པར་མཛད། ཁྲི་ཟུར་ནས་ལོ་བཞིའི་མཐར་བསྟན་རྒྱས་
གླིང་དུ་གཤེགས།

༄ གོ་བཞི་པ། ཀླུན་སྒྲུབ་བརྩོན་འགྲུས་ནི་གཙང་དུ་འཁྲུངས།
འདི་པ་གཡག་རོང་མཚམས་ཀྱི་དཀར་ལྕོག་སྤྲང་གྲུར་ཡིན་པར……
བཤད་པ་ཡོད། ཤངས་དགའ་ལྡན་ཆོས་འཁོར་དུ་སྒྲིགས་ཞུགས་
མཛད།། སེར་བྱེས་སུ་མཁས་པར་སྦྱངས། རྒྱུད་སྨད་དང་བྱང་རྩེ་

བརྒྱད། ཕྱི་ལོ་ཆིག་སྟོང་དགུ་བརྒྱ་བཞི་བཅུ་ ༡༩༤༠ རབ་བྱུང་བཅུ་དྲུག་པའི་ལྕགས་འབྲུག་ལོར་གསེར་ཁྲིར་ཕེབས། སློབ་མ་མཁས་གྲུབ་གྲགས་ཅན་མང་དུ་ཐོན། ཁྲི་ཐུར་ཡང་མཛད་ནས་གཤེགས།

༄ གོ་ལྔ་པ། བཀྲིས་སྟོང་འདུས་ནི། མེ་ཉག་ལྷུན་པོ་ཚང་དུ་འཁྲུངས།། འབྲས་བློ་གླིང་དུ་མཁས་པར་སྦྱངས། ལྷ་རམས་དང་པོའི་གཉིས་པ་ཐོབ། ཕྱི་ལོ་ཆིག་སྟོང་དགུ་བརྒྱ་ཞེ་བདུན་ ༡༩༤༧ རབ་བྱུང་བཅུ་དྲུག་པའི་མེ་ཕག་ལོར་གསེར་ཁྲིར་ཕེབས། ཁྲི་ལོ་བདུན་བསྐྱངས། ཁྲི་ཐུར་མཛད་དེ་ལོ་བཞིའི་མཚམས་ཆོ་ཆོག་གླིང་དུ་ངོ་མཚར་བའི་ལྟས་དང་བཅས་དེ་དགའ་ལྡན་དུ་གཤེགས་སོ།

༄ གོ་དྲུག་པ། ཟེ་དྲུང་ཐུབ་བསྟན་ཀུན་དགའ། ལྷ་སར་འཁྲུངས།། སེར་བྱེས་ཤར་གཙོང་དུ་ཞུགས་ཏེ་མཁས་པར་སྦྱངས། རྒྱུད་སྨད་དང་བྱང་རྩེ་བརྒྱད་ཕྱི་ལོ་ཆིག་སྟོང་དགུ་བརྒྱ་ལྔ་བཅུ་ང་བཞི་ ༡༩༥༤ རབ་བྱུང་བཅུ་དྲུག་པའི་ཤིང་རྟ་ལོར་ཁྲར་ཕེབས། ཁྲི་ཐོག་པ་མཛད་བཞིན་ཞར་ཆིག་སྟོང་དགུ་བརྒྱ་ལྔ་བཅུ་ང་དགུ་ ༡༩༥༩ བོད་ས་ཕག་ལོར། རྒྱ་དམར་ནས་བོད་ཡོངས་ཛགས་བཙན་གནོན་བྱས་སྐབས་བྲོས་བྱོལ་དུ་མ་འབྱོར་ཀྱང་། སྔར་དུ་སྐུ་ངལ་མ་བྱུང་

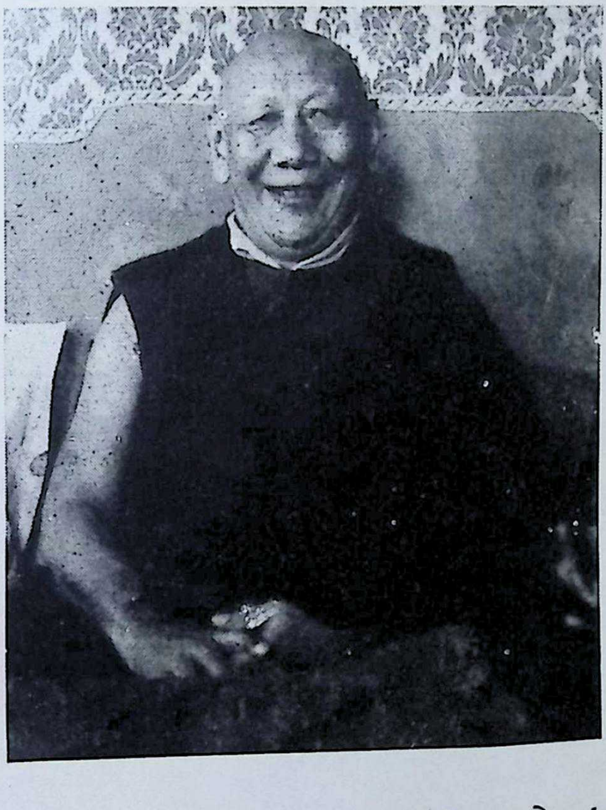

ཁྲི་ཐོག་གོ་བདུན་པ་སྐྱབས་རྗེ་ཡོངས་འཛིན་རྡོ་རྗེ་འཆང་རྗེ་བཙུན་ཐུབ་
བསྟན་ལུང་རྟོགས་རྣམ་རྒྱལ་འཕྲིན་ལས་དཔལ་བཟང་པོ།།

ཁྲི་ཐོག་གོ་བདུན་པ་སྐྱབས་རྗེ་ཡོངས་འཛིན་རྡོ་རྗེ་འཆང་རྗེ་བཙུན་ཐུབ་
བསྟན་ལུང་རྟོགས་རྣམ་རྒྱལ་འཕྲིན་ལས་དཔལ་བཟང་པོ།།

བར་རྒྱུན་རིང་བཞུགས་ནས་མཐར་བསམ་བཞིན་དུ་ཤིང་འབྲུག་ལོར་……
གཤེགས་སྐད།

ༀ གོ་བདུན་པ། ཡོངས་འཛིན་གླིང་སྤྲུལ་རྡོ་རྗེ་འཆང་ཐུབ་
བསྟན་ལུང་རྟོགས་རྣམ་རྒྱལ་འབྱོར་ལས་དཔལ་བཟང་པོ་མཆོག་ནི།
འཁོར་ལོ་སྡོམ་པའི་གནས་ཡབ་སྲུ་ཞེས་པའི་ས་ཁྲལ་དཀར་བོག……
ཅེས་པའི་གྲོང་ཁྱིམ་དུ་ཕྱི་ལོ་ཆིག་སྟོང་དགུ་བརྒྱ་བཅུ་མེད་གསུམ……
༡༩༠༣ རབ་བྱུང་བཅོ་ལྔ་པའི་ཆུ་ཡོས་ཟླ་བ་བཞི་གཅིག་པའི་ཚེས་
དྲུག་ཉིན་པོ་རིངས་སྐབས་འཁྲུངས། ༡གོང་ས་བཅུ་གསུམ་པ་ཆེན་
པོས། ཡོངས་འཛིན་གླིང་གོང་མའི་སྐྱེ་སྤྲུལ་འཁྲུལ་མེད་ཡིན་ངེས་
ཕྱག་རྟགས་དང་འབྲེལ་རྟེན་བཞུགས་སློན་ཆེག་ཀྱང་སྐབས་འཕྲལ……
ལྷགས་རྩོམ་བཀྲིན་སྩལ། དགུང་གྲངས་བཅུ་སོན་པ་ཕྱི་ལོ་ཆིག་
སྟོང་དགུ་བརྒྱ་བཅུ་གཉིས་ ༡༩༡༣ ཆུ་ཁྲི་ལོར་དཔལ་ལྡན་འབྲས་
དཀར་སྤྲུངས་པར་མཁས་མང་ཚོ་གསལ་གླིང་གི་ཆོས་གྲྭར་སྒྲིག……
ཞུགས་མཛད་དེ་གཞུང་ཆེན་ལ་ཐོས་བསམ་མཛད། དགུང་གྲངས་
བཅུ་གཅིག་དུ་སོན་པ་ཆུ་གླང་ཟླ་བ་དང་པོའི་ཚེས་བརྒྱད་ཕྱི་ལོ……
ཆིག་སྟོང་དགུ་བརྒྱ་བཅུ་གསུམ་༡༩༡༣ ལ་རྗེ་གཟིམ་ཚང་ས་གསུམ
རྣམ་རྒྱལ་དུ་རྒྱལ་དབང་ཐམས་ཅད་མཁྱེན་གཟིགས་ཆེན་པོའི་ཞལ་སྔ་

ནས་ཡོངས་རྫོགས་དགེ་བསྙེན་ངང་བར་མ་རབ་བྱུང་། ཚོགས་སྡུ་མ་དགེ་ཚུལ་གྱི་བསླབ་སྡོམ་བཅས་ཞུས། ཆིག་སྟོང་དགུ་བརྒྱ་ཉི་ཤུ་རྩ་གཉིས་ ༡༩༢༢ དགུང་གྲངས་ཉི་ཤུར་ཕེབས་པར་ཁོང་ས་སྐྱ་ཕྱིར་བཅུ་གསུམ་པ་ཆེན་པོ་འི་ཞལ་སྔ་ནས་མཁན་སློབ་སྒྲིགས་མ་མཛད་དེ་དགེ་སློང་གི་དངོས་པོ་རྫམ་པར་དག་པ་བཞེས། དགུང་གྲངས་ཉེར་གཉིས་ལ་ཕེབས་པ་ཆིག་སྟོང་དགུ་བརྒྱ་ཉི་ཤུ་རྩ་བཞི་ ༡༩༢༤ རབ་བྱུང་བཅུ་དྲུག་པའི་ཤིང་བྱི་ལོར་ལྷ་ལྡན་སྨོན་ལམ་ཆེན་མོར་དགེ་… འདུན་ཁྲི་ཁྲག་འདུས་པའི་དབུས་སུ་གཞུང་ཆེན་བཀའ་པོད་ལྔ་ལ་དམ་འཇོག་ལེགས་པར་མཛད་དེ་ལྷ་རམས་ཨང་གཉིས་པའི་གཟེངས་… བསྟོད་དང་། གནང་སྐྱེས་ཀྱང་གསོལ་སྩལ་ཐོབ། དེ་ལོར་དཔལ་ལྡན་རྒྱུད་སྟོད་གྲྭ་ཚང་དུ་སྒྲིག་ཞུགས་མཛད་དེ། གསང་ཆེན་རྒྱུད་སྡེ་རྒྱ་མཚོ་ལ་གསན་བསམ་ཉམས་བཞེས་མཐིལ་ཕྱིན་མཛད། དགུང་གྲངས་ཉེར་གསུམ་ཕེབས་པ་ཤིང་གླང་ལོར་ནོར་གླིང་ཕོ་བྲང་དུ་སྡུགས་ཀྱི་རྩོད་རྒྱུག་ཨང་རིམ་དང་པོ་ཐོབ། དགུང་གྲངས་ཉེར་བཞིར་ཕེབས་པ་མེ་སྟག་ལོར་རྒྱུད་གྲྭའི་དགེ་བསྐོས་ཟླ་བ་བཞི་རིང་བསྐྱངས། དགུང་གྲངས་སོ་གཉིས་ཕེབས་པ་ཤིང་སྟག་ལོར་ནོར་གླིང་ཕོ་བྲང་དུ་ཁོང་ས་བཅུ་གསུམ་པ་ཆེན་པོ་འི་ཞལ་སྔ་ནས་ལམ་རིམ་ཆེན་མོ་འི… བཤད་ལུང་ཞུ་གནང་དང་། གཞན་ཡང་ཕ་བོང་ཁ་བདེ་ཆེན་སྙིང་པོ།

སྲིད་སྐྱོང་ཡོངས་འཛིན་སྟག་བྲག་རྡོ་རྗེ་འཆང་། ཡོངས་འཛིན་ཁྲི་བྱང་རྡོ་རྗེ་འཆང་། སྐྱབས་རྗེ་ཁང་གསར་རྡོ་རྗེ་འཆང་། སྐྱབས་རྗེ་འབུལ་སྤྲུད་རྡོ་རྗེ་འཆང་། ཙོ་ནེ་བླ་མ་རིན་པོ་ཆེ་བློ་བཟང་རྒྱ་མཚོ་ལ་སོགས་པ་དགེ་བའི་བཤེས་གཉེན་བཅུ་ཕྲག་གསུམ་དུ་ཉེ་བའི་ཞབས་པད་བསྟེན་ཏེ་མདོ་སྔགས་རིག་གནས་དང་བཅས་མཁས་བྱིའི་གནས་ལ་གཞན་དྲིང་མི་འཇོག་པའི་སློབ་པ་ཐོབ་པར་མཛད། དཀྱུང་གྲངས་ཉེར་བརྒྱད་ལྷུགས་ཏུ་ཡོར་སྐོ་ཁར་རང་ཁོངས་ཐོས་བསམ་དར་རྒྱས་གླིང་དུ་དད་འདུས་ཁག་ཕ་སྤྱུར་ལམ་དམར་ཁྲིད་སེམས་བསྐྱེད་མཆོད་པས་མཐའ་བརྒྱན་པར་བསྐུལ། ཚུ་བྲུ་ལོར་གོང་ས་བཅུ་གསུམ་པ་ཆེན་པོ་ཞི་བར་གཤེགས་ཚུལ་བསྟན་སྐབས་ལོ་ང་གཉིས་ཙམ་གྱི་རིང་ཡོངས་འཛིན་ཁྲི་བྱང་རྡོ་རྗེ་འཆང་དང་ལྷན་དུ་གདུང་སྐྲབ་དང་། བགདུང་ཁྲུས་འབུལ་རྒྱུ་དང་སྐུ་གདུང་རིན་པོ་ཆེ་རྒྱལ་པོར་བཞུགས་པའི་གསེར་སྡོང་དགེ་ལེགས་འདོད་འཇོ་གསར་བཞེངས་བསྐྲུངས་པའི་གཟུངས་འབུལ་རབ་གནས་སོགས་ཀྱི་ཞབས་ཞུ་མཐིལ་ཕྱིན་པར་མཛད། ཆིག་སྟོང་དགུ་བརྒྱ་སུམ་ཅུ་སོ་དགུ
༡༩༣༨ དཀྱུང་གྲངས་སོ་བཞིར་ཐེབས་པར་རྒྱལ་རབ་ར་སྒྲེང་རིན་པོ་ཆེ་ནས་སྟོད་རྒྱུད་གྲྭ་ཚང་གི་བླ་མར་བསྐོ་བཞག་བསྐུལ་བ་བཞིན་ལེགས་པར་བསྐྱངས། ཆིག་སྟོང་དགུ་བརྒྱ་སོ་བརྒྱད་དཀྱུང་གྲངས་སོ་

ཏྲུག་པ་ས་སྟག་ལོར་རྒྱུད་གྲྭའི་མཁན་ཁྲིར་ཕེབས་ནས་འཆད་ ་ཉན་གྱི་
རིམ་པ་རྫི་ཡོད་བསྐྱངས། མཁན་ཁྲི་ལོ་གཉིས་པའི་ཐོག་༡གོང་ས་
མཆོག་གི་མཚན་ཞབས་བསྐོ་བཞག་གནང་བར་བཀར་བསྒྱུར་མཛལ་
དར་ཕྱུལ། དགུང་གྲངས་སོ་བརྒྱད་ཕེབས་པ་ཕྱི་ལོ་ཆིག་སྟོང་དགུ་
བརྒྱ་བཞི་བཅུ་ ༡༩༧༠ རབ་དྲུང་བཅུ་དྲུག་པའི་ལྕགས་འབྲུག་ཟླ་བ་
དང་པོ་འི་ཆོས་བཅུ་བཞི་ཉིན་རྗེ་རྗེས་ཆེན་སྤྲོད་ཞིའི་ཕྱུན་ཚགས་སུ་
༡གོང་ས་བཅུ་བཞི་པ་ཆེན་པོ་མཆོག་རྫེ་གོང་མ་ན་རིམ་གྱི་གསེར་ཁྲིར་
ཞབས་སོར་བ་བཀྲིས་རི་ཁ་ཐོག་མར་བཀོད་པའི་དུས་ཆོས་དགེ་བར་
མཚན་ཞབས་གསར་མཛལ་ཞུས། མཚན་ཞབས་གཞན་དང་མི་འདྲ་
བའི་དམིགས་བསལ་གྱི་གདན་ཐོབ་ཀྱང་འཁྱལ། རྒྱུད་སྟོད་མཁན་ཁྲི་
ལོ་ངོ་གསུམ་པའི་དུས། ཆིག་སྟོང་དགུ་བརྒྱ་ཞེ་གཅིག་ ༡༩༧༡
དགུང་གྲངས་སོ་དགུར་ཕེབས་པ་ལྕགས་སྤྲུལ་ལོར་ཡོངས་འཛིན་རྒྱང་
བ་དང་། ཆིག་སྟོང་དགུ་བརྒྱ་ང་གསུམ་དགུང་གྲངས་ང་གཅིག་
ཕེབས་པའི་རྒྱ་སྤྲུལ་ལོར་ཡོངས་འཛིན་ཆེ་བ་བཅས་ཀྱི་མཚན་གནས་
རིམ་བཞིན་བཞེས། གཞུང་ཆེན་ཐུགས་གཉེར་དང་དབང་ལུང་ཁྲིད་
སོགས་མན་ངག་རྣམས་རིམ་འདྲུལ་མཛད། ཆིག་སྟོང་དགུ་བརྒྱ་
ཞི་དགུ ༡༩༧༩ དགུང་གྲངས་ཞེ་བདུན་ཕེབས་པའི་ས་གླང་ལོར་
ཤར་པ་ཆོས་རྗེའི་གདན་ཁྲིར་འཁོད། ཆིག་སྟོང་དགུ་བརྒྱ་ང་བཞི

༡༠༤༨ བོད་ཤིང་རྟ་ལོ་འི་ཆོས་འཕྲུལ་སྨོན་ལམ་ཆེན་མོ་འི་སྐབས་
ལྷ་ལྡན་ཤཱཀྱ་མུ་ནེའི་སྤྱན་སྔར་༸གོང་ས་༸སྐུ་ཕྲེང་བཅུ་བཞི་པ་ཆེན……
པོས་བསླབ་གཞི་ཡོངས་རྫོགས་ཀྱི་སྡོམ་རྒྱུན་བཞེས་སྐབས་མཁན་སློབ་
སྒྲིགས་མ་མཛད་དེ་ཕྱག་ལེན་ཉམས་མེད་སྨོན་འདུལ་ཞུས། གཞན་
ཡང་དད་ལྡན་སོ་སོས་བསྐུལ་ངོར། འབྲས་སྤུངས་བློ་གསལ་གླིང་།
བྲག་ཡེར་པ། གསང་སྔགས་མཁར། བཞི་སྡེ་བསམ་གཏན་གླིང་།
རྩེ་ཕུན་བདེ་ལེགས་བཤད་གླིང་རྣམས་སོ་སོར་པཎ་ཆེན་བློ་བཟང་ཡེ་
ཤེས་ཀྱི་སྐུར་ལམ་དམར་ཁྲིད། ཨ་ཁུ་ཤེས་རབ་རྒྱ་མཚོ་འི་བདེ་
གསང་འཇིགས་གསུམ་གྱི་བསྐྱེད་རྫོགས། འཇིགས་བྱེད་དཔའ་
གཅིག་གི་བསྐྱེད་རྫོགས་སྨྲོང་ཁྲིད་ལན་མང་། གསང་བསྐྱེད་དངོས་
གྲུབ་རྒྱ་མཚོ། རྫོགས་རིམ་རིམ་ལྔ་གསལ་སྒྲོན་རྣམས་ཀྱིས་མཚོན་
མདོ་སྔགས་ཀྱི་ཆོས་ཆར་ཡང་ཡང་དབབ་པར་མཛད། རྒྱ་དམར་
ནས་༸གོང་ས་མཆོག་རྒྱ་ནག་ཏུ་རྒྱལ་ཡོངས་ཚོགས་འདུར་གདན་ཞུ……
སྐབས་ཞབས་བཅར་མཛད་པའི་སར་ལམ་བགྲོས་འཁྲུལ་དུ་ཀུན་……
མཁྱེན་འཇམ་དབྱངས་བཞད་པའི་ཡང་སྲིད་རིན་པོ་ཆེར་དགེ་ཚུལ་གྱི་
བསླབ་སྡོམ་ཕུལ་ཞིང་། ཚོགས་ཡོངས་ལ་ཡོན་ཏན་གཞིར་བྱུར་མའི་
བཤད་ལུང་གནང་། ཆིག་སྟོང་དགུ་བརྒྱ་ང་དགུ ༡༠༤༩ བོད་ས་
ཕག་ལོར་རྒྱ་དམར་ཀླ་ཀློ་འི་དཔུང་ཆགས་ཀྱིས་དྲག་གནོན་སྐབས་སྤྱི་

ནོར་༸གོང་ས་ཆེན་པོ་མཆོག དགོས་པ་གལ་ཆེའི་སླད་འཕགས་ཡུལ་དུ་ཞབས་སོར་བསྐྱོད་པར་ཆིབས་ཞབས་སུ་འཕགས་ཡུལ་དུ་བདེ་བར་ཕེབས།། ལ་དྭགས་སླེ། ཌལ་ལ་ཧོ་ས རྡོ་རྗེ་གདན། འབྲས་ལྗོངས་ཆོས་སྐོར། དགའ་ལྡན་ཆོས་སྐོར། སེ་ར་ཆོས་སྐོར། ཧོན་སུར་རྒྱུད་སྨད་རྣམས་སོ་སོར་ཐུགས་རྗེ་ཆེན་པོའི་དབང་། རྒྱུད་ཆེན་ཀུན་དགའ་དོན་གྲུབ་ཀྱི་རྒྱུད་ཊཱི་ཀཱ། འཇིགས་བྱེད་དཔའ་གཅིག་གི་དབང་དང་། དེའི་བསྐྱེད་རྫོགས་ཁྲིད། རྗེ་ཡི་གསུང་སྒྲིན་སྒྲིག་དངོས་གྲུབ་རྒྱ་མཚོའི་ཁྲིད། གྲུབ་རྒྱལ་ཚེ་དབང་། གདུགས་དཀར་ལྷ་བཅུ་བདུན་གྱི་དབང་། རྣལ་འབྱོར་མའི་བྱིན་རླབས། ཆོས་རྒྱལ་ཕྱི་ནང་གསང་གསུམ་གྱི་རྗེས་གནང་། དྲག་པོ་གསུམ་བསྒྲིལ་གྱི་རྗེས་གནང་། བླ་མཆོད་ཁྲིད་ཡིག་ཆེན་མོའི་ཉམས་ཁྲིད། དགའ་ལྡན་ལྷ་བརྒྱ་མ་དང་ཡོན་ཏན་གཞི་གྱུར་མའི་ཁྲིད། དྲང་ངེས་ལེགས་བཤད་སྙིང་པོའི་ཁྲིད་སོགས་སྤྲུལ་བ་རེ་རེ་ནས་སྨོས་ …. མི་ལང་། གཞན་ཡང་ཡོ་རོབ་ཀྱི་ཡུལ་གྲུ་དུ་མར་ཞབས་བཀོད། འདོད་ཆོས་སྣ་ཚོགས་ཀྱིས་སྐྱེ་འགྲོ་རྣམས་ལ་ཐར་པའི་ས་བོན་འདེབས་པར་མཛད། ཕྱག་པར་༸གོང་ས་༸སྐྱབས་མགོན་ཆེན་པོ་མཆོག་ལ་མདོ་རྒྱུད་ཀྱི་དབང་ལུང་མན་ངག་ཇི་ཐོབ་བུམ་པ་གང་བྱོའི་ཚུལ་དུ་འབུལ་བཞེས་མཛད། ས་སྐྱའི་བཅོ་བརྒྱད་ཁྲི་ཆེན་རིན་པོ་ཆེ་ནས་

ཛོ་ཛེ་འཛིགས་བྱེད་དུ་དངོས་སུ་མཇལ། དགའ་ལྡན་ཁྲི་འཛིན་གོ་
དྲུག་པ་ཐུབ་བསྟན་ཀུན་དགའ་ལྷ་སར་ཞི་བར་གཤེགས་པར་བརྟེན་····
ཆིག་སྟོང་དགུ་བརྒྱ་དྲུག་ཅུ་རེ་ལྔ་སྤྱི་ཟླ་གསུམ་པའི་ཚེས་དྲུག་དཔྱང་··
གྲངས་རེ་གསུམ་རབ་བྱུང་བཅུ་དྲུག་པའི་ཤིང་སྦྲུལ་ཟླ་བ་དང་པོ་འི···
ཚེས་གསུམ་ཉིན་༸གོང་ས་༸སྐྱབས་མགོན་ཆེན་པོ་འི་བཀའ་འབྲེལ·····
གནས་མཆོག་ཛོ་ཛེ་གདན་དུ་དགའ་ལྡན་ཁྲི་འཛིན་གསར་པའི་ཆེ······
འདོན་གྱི་མཛད་སྒོ་ཡིགས་པར་བསྐྱངས། གསུངས་ལས་སྐྱེས་
པའི་སློབ་མའི་གཙོ་བོ་རྒྱལ་མཆོག་སྐུ་ཕྲེང་བཅུ་བཞི་པ་ཆེན་པོ་འི་ཞལ
སྔ་ནས་དང་། ཡོངས་འཛིན་ཁྲི་བྱང་ཛོ་ཛེ་འཆང་ཆེན་པོ་འི་ཞལ་སྔ་ནས་
ཕན་ཚུན་ཟླ་སློབ། དགའ་ལྡན་ཁྲི་རིན་པོ་ཆེ་འཇམ་དཔལ་གཞན་
ཕན་མཆོག་དང་། ཤར་བྱང་གི་ཆོས་རྗེ་རྣམ་གཉིས་གདན་གསུམ་
མཁན་ལས་ཁག སྐྱེ་སྤྲུལ་ཁག དགེ་བའི་བཤེས་གཉེན།
གཞུང་སྲིད་དབང་འཛིན་ཁག སྤྱི་དཔོན་མི་བྲགས་ཁག་སོགས་
ཞལ་སློབ་དུ་མ་གྲུར་པ་མེད་པ་ལྟ་བུར་གྱུར། དེ་ལྟར་གསང་གསུམ་
གྱི་མཛད་པ་རླབས་པོ་ཆེ་ས་སྟེང་ཡོངས་ལ་ཁྱབ་པར་མཛད་དེ་མཐར་
དགུང་གྲངས་གཅིག་གིས་ལྷག་པའི་བཅུ་ཕྲག་བརྒྱད་ཕྱི་ལོ་ཆིག་སྟོང་···
དགུ་བརྒྱ་བརྒྱད་ཅུ་གྱ་གསུམ་ ༡༩༨༣ ཟླ་བ་བཅུ་གཉིས་པའི་
ཆོས་ཉེར་ལྔ་རབ་བྱུང་བཅུ་དྲུག་པའི་བོད་རྒྱལ་ལོ་ཉིས་སྟོང་གཅིག་·

བརྒྱ་བཅུ་ ༢༡༡༠ བོད་ཟླ་བཅུ་གཉིས་པའི་ཚེས་ཉེར་གཅིག་ལ་ འཕགས་སྐུལ་བཞུགས་སྒར་རྩ་རམ་ས་ལར་རེ་ཞིག་གཟིགས་སྐྱོའི་···· བཀོད་པ་བསྐྱུ་བར་མཛད་པའི་སྐུ་གདུང་རིལ་པོ་མ་ ,མས་པ་ཕྱིན······ རླབས་ཀྱི་གཟི་འོད་ཆེས་ཆེར་འབར་བ་ཟླ་བྲང་དུ་བཞུགས་ཤིང་། སྲིད་ན་དཀོན་པའི་རིང་སྲེལ་གྱིས་ཕྱུར་བུར་བཀང་བའི་གསེར་གདུང་ རིན་པོ་ཆེ་རིན་ཆེན་སྣ་ཚོགས་ཀྱིས་སྤྲ་བརྡབ་པ་ངོ་མཚར་ཅན་ད་ལྟར་ འབྲས་སྤུངས་ཆོས··སྒར་གྱི་འདུ་ཁང་སྐྱག་དུ་བཞུགས།

ཧཱུྃ ཁྲི་ཐོག་གོ་བརྒྱད་པ། འཇམ་དཔལ་གཞན་ཕན་ནི། ཆིག་སྟོང་དགུ་བརྒྱ་ཉི་ཤུ་རྩ་གཉིས་ ༡༠༤༤ ལོར། ཁམས་འབའ་ཐང་དུ་ཟློད་ཐུམ་བྱས་དེ་འཁྲུངས། ཁང་པར་འཇའ་ཟུག་པ་སོགས་ལྟས་བཟང་པོ་བྱུང་། དགུང་གྲངས་བཅུ་གཉིས་སོན་པར་འབའ་ཆོས་སྡེ་དགོན་དུ་སྒྲིག་ཞུགས་ཀྱིས་ཡི་གེ་ཀློག་སྦྱངས་བྱས། དེ་ནས་བཟུང་ཉིན་རེ་ལྟར་བཞགས་ཚར་བདུན་རེ་དང་ལོ་བཅུ་གསུམ་ནས་འཇམ···· དཔལ་མཚན་བརྗོད་ཚར་རེ་བཅས་འཆར་ཅན་བདོན། དགུང་གྲངས་ བཅུ་བཞིར་དབུས་སུ་ཕྱིན་དེ་དགའ་ལྡན་རྣམ་པར་རྒྱལ་བར་བྱང་རྩེ···· ནོར་གླིང་གྲྭ་ཚང་དུ་ཞུགས། ཧར་གདོང་དགེ་བཤེས་ཆེན་པོ་ངག་དབང་ཆོས་འབྱོར་གཙོས་བཤེས་གཉེན་བཅུ་ཕྲག་ཙམ་བརྟེན་དེ་སློབ··

ཁྲི་ཐོག་གོ་བརྒྱད་པ་དགའ་བྱུང་འཇམ་དཔལ་གཞན་ཕན་མཆོག།

ཁྲི་ཐོག་གོ་དགུ་པ་འབྲས་བློ་གླིང་ཡེ་ཤེས་དོན་འགྲུབ་མཆོག།

སྦྱོང་མཐར་ཕྱིན་པར་མཛད། དཔྱུང་གྲངས་སོ་ལྔ་ལ་ལྷ་རམས་དམ་
འཇོག་དང་དེ་ནས་དཔལ་ལྡན་སྨད་རྒྱུད་གྲྭ་ཚང་དུ་སྔགས་ཞུགས་མཛད།
མཁན་རིན་པོ་ཆེ་ངག་དབང་ལེགས་ལྡན་གྱི་དྲུང་ནས་རྒྱུད་པའི་འཆད་
ཉན་ཡོངས་རྫོགས་ཞུས། དཔྱུང་གྲངས་ཞེ་དྲུག་ལ་དཔལ་ལྡན་སྨད་
རྒྱུད་གྲྭ་ཚང་གི་བླ་མ་དང་། ཞེ་དགུའི་ལོར་མཁན་ཁྲིར་བྱོན་དེ་ལོ་
གསུམ་རིང་འཆད་ཉན་ཆ་ཚང་མཛད་དེ་རྗེས་བཞུགས་གྲོག་དཔལ་རྡོ་
རྗེ་འཇིགས་བྱེད་ཀྱི་གཞི་བསྐྱེད་ཆེན་མོ་ཆ་ཚང་བ་དམ་པའི་ཕྱག······
བཞེས་བཞིན་བསྐྱངས། དཔྱུང་གྲངས་ང་དྲུག་ལ་བཀའ་འགྲེལ་སྐོར་
ཡང་རྒྱུད་སྨད་པར་འཆད་ཉན་ལོ་གཅིག་བྱས། དཔྱུང་གྲངས་རེ་
གཉིས་ལ་བྱང་རྩེ་ཆོས་རྗེ་དང་། དཔྱུང་གྲངས་རེ་གསུམ་ཕྱི་ལོ་
ཆིག་སྟོང་དགུ་བརྒྱ་བརྒྱད་ཅུ་ཀྱ་བཞི་ ༡༩༤༨ རབ་བྱུང་བཅུ་དྲུག་
པའི་ཤིང་བྱི་ལོར་དགའ་ལྡན་གསེར་ཁྲིར་ལས་ཐོག་པ་མཛད་དེ་ཁྲི···
པའི་མཛད་སྒོ་རྣམས་རིམ་བཞིན་བསྐྱངས། ཆིག་སྟོང་དགུ་བརྒྱ་དགུ་
བཅུ་ ༡༩༥༠ རབ་བྱུང་བཅུ་བདུན་པའི་ལྕགས་ཏ་ལོར་ལོ་དུས་ཁྲིམ་
པར་ལོ་དེའི་བོད་ཟླ་བཅུ་པའི་ནང་ཁྲི་གཞོལ་གྱིས་དགའ་ལྡན་ཆོས····
སྐར་དུ་འཚོ་ཞིང་བཞེས་སོ། །

༄ དགུ་བཅུ་གོ་དགུ་པ། ཡེ་ཤེས་དོན་འགྲུབ་ནི། ཕྱི་ལོ་
༡༩༥༡ རབ་བྱུང་བཅོ་ལྔ་ལྕགས་ཕག་ལོར་མདོ་ཁམས་ཐར་ལམ་

མཛད་འབུམ་ཚང་དུ་ཡབ་བསོད་ནམས་དངོས་གྲུབ་དང་ཡུམ་སྐལ་
བཟང་སྒྲོལ་མ་གཉིས་ཀྱི་སྲས་སུ་འཁྲུངས། ན་ཆོད་ཡོངས་སུ་མ་
སྨིན་པའི་དུས་སུའང་རྩེད་གྲོགས་གཞན་ལ་ཆོས་འཆད་པའི་སྟངས་
ཀ་དང་། གཏོར་ཟོར་དང་། མི་གཅེར་ཞུགས་པའི་རྡོར་སློབ་ཀྱི་
ཚུལ་སོགས་ཆོས་མཐུན་གྱི་ལད་མོ་འབའ་ཞིག་ལས། བག་ཆགས་
ངན་གོམ་གྱི་རིགས་གཏན་ནས་མི་བྱེད། དགུང་གྲངས་བདུན་ལ་
ཕེབས་པ་ན། དེ་གའི་གཞིས་དགོན་དགྲ་མེད་བསམ་གཏན་གླིང་དུ་
སྒྲིགས་ཞུགས་ཀྱིས་བོད་ཡིག་འབྲི་ཀློག་ནས་བཟུང་སྟེ་གསང་བདེ་
འཇིགས་གསུམ་གྱི་གཙོས་རྒྱུད་སྡོད་པའི་འདོན་ཆ་ཡོངས་རྫོགས་བློ་
འཛིན་མདོ་སྔགས་ཀྱི་ཆོ་ག་ཕྱག་ལེན་མཐའ་དག་ལ་བྱང་ཆུབ་པར་བགྱིས་
པར་ཀུན་གྱི་ཡིད་འཕྲོག་པར་གྱུར། དགུང་གྲངས་བཅུ་གཉིས་སོན་
པ་ན་ཁྲི་འཛམ་དབྱངས་དམ་ཆོས་ཀྱི་ཡང་སྤྲུལ་ཡེ་ཤེས་དམ་ཆོས་ཀྱི་
དྲུང་ལས་ཁྲིམས་ནས་ཁྲིམས་མེད་པར་རབ་ཏུ་བྱུང་སྟེ་ཚིགས་སྤྱི་མ་དགེ་
ཚུལ་དུ་སྒྲུབ་དེ་ཉིས་ལྷུང་གསེ་མ་གོས་པར་བསྲུང་པར་མཛད། ཛཻ་
ལྷོར་རྒྱ་མཚ་ཆུ་ཡོས་མ་ངོམས་ཞེས་པ་ལྷར་ན་དུང་མདོ་སྔགས་ཀྱི་
གཞུང་ལུགས་ཆེན་པོ་དག་གསན་བསམ་བགྱི་བར་གཅིག་ཏུ་བརྣག་སྟེ།
དགུང་གྲངས་བཅོ་ལྔ། ཕྱི་ལོ་ ༡༩༣༤ རབ་བྱུང་བཅོ་ལྔ་ཤིང་གླང་
ལོར་དབུས་ཕྱོགས་སུ་གླ་བ་གསུམ་གྱི་རིང་ཀང་བགྲོད་ཀྱིས་གདན་ས་

ཆེན་པོ་དཔལ་ལྡན་འབྲས་སྤུངས་བློ་གླིང་སྒོམ་ར་ཁང་ཚན་དུ་སྒྲིགས་
ཞུགས་མཛད། ཡོངས་ཀྱི་དགེ་བའི་བཤེས་གཉེན་ཆེན་པོ་ཡེ་ཤེས་
བློ་ལྡན་མཆོག་གི་ཞབས་ལ་གཏུགས་ཏེ། ནམ་ཕྱེད་པར་རྒྱབ།
ཐོ་རངས་ཚུར་བཅད་ས་གྲང་ལ་གདན། རྡོ་གྲང་ལ་བསྡུས་སྤུ་བྲུས་
དེ་ཆོས་གྲྭ་དག་འཁྲིམས་འཛིན་སྐྱོར་སྐྱངས་རྒྱ་བར་བཟུང་སྟེ་འགོ་
བ་ས་གྲྭ་ནས་བརྩམས་གཞུང་ལུགས་རྒྱ་མཚོ་ཆེན་པོར་ཐོས་བསམ་
སྒོམ་གསུམ་ཡ་མ་བྲལ་དཀྱུས་ཐོག་ཏུ་འགྲུས་པར་བྱས། དགུང་ལོ་
༢༠ ལ་ཕེབས་པ་ན་ ང་ངེས་ཚོགས་ལངས་ཆེན་པོ་དང་། དེ་ནས་
དགུང་གྲངས་ ༢༨ ལ་ཕར་ཕྱིན་སྐབས་བཞི་པའི་ཚོགས་ལངས་ཆེན་
པོ་འི་གྲྭ་སྐོར་མཛད་དེ་མཁས་པ་སྒྲུ་བ་སྐྱེད་པའི་དགའ་སྟོན་དགུང་
ལ་འདེགས། དུས་དེ་ཙམ་ནས་སློབ་མའི་རིགས་ཀྱང་མང་དུ་འདུས།
དགུང་ལོ་ ༢༤ པར་ཡོངས་འཛིན་བྱམས་པ་རིན་པོ་ཆེའི་མཆོག་
སྤྲུལ་རྗེ་བཙུན་ཐུབ་བསྟན་བྱམས་པ་ཚུལ་ཁྲིམས་བསྟན་འཛིན་མཆོག་
གི་དྲུང་ལས་བསྙེན་རྫོགས་ཀྱི་སྡོམ་པ་ལེགས་པར་ཐོབ། དེ་ནས་
དགུང་ལོ་སུམ་ཅུ་ལ་འདུལ་བ་དང་། སོ་བཞི་ལ་མངོན་པའི་མཛད་
ཚོགས་ལངས་ཆེན་པོ་འི་གྲྭ་སྐོར་མཛད་དེ་འདུལ་མཛད་ཀྱི་མངའ་....
བདག་ཏུ་ཀུན་གྱིས་བསྟགས་ དེ་བཞིན་དུ་དབུ་ཚད་ཕར་གསུམ་ཅ་...
འགྲེལ་དང་བཅས་པའི་པོ་ཏི་རྒྱབ་ཁལ་ལོངས་པར་གསན་བསམ་......

གྲིས་མཐའ་རྒྱ་བཅད་དེ་མཁྱེན་རབ་ཀྱི་གཏེར་གྲོལ། ཐར་ལམ་
སྤྲུལ་སྐུ་དཔལ་ལྡན་ཡེ་ཤེས་དང་། རྒྱལ་ཐང་རྒྱལ་རྫོང་སྤྲུལ་སྐུ་བློ་
བཟང་དཔལ་ལྡན་སོགས་བླ་གྲྭ་བརྒྱ་ཕྲག་མང་པོ་འི་དགེ་བའི་བཤེས་
གཉེན་དུ་མཛད། དགུང་ལོ ༨༤ ཐེབས་པ་ཕྱི་ལོ ༡༩༤༤
རབ་བྱུང་བཅུ་དྲུག་པའི་ཤིང་ལུག་ལོར་གདན་སར་དགེ་བཤེས་ལྷ་…
རམས་ཀྱི་གྲྭ་སྐོར་མཛད་པར་ཐུགས འཛམ ཞིང་གསོང་པོ ཁོ་ནས…
གཞན་གྱིས་བཀོལ་བརྡག་ལ་ཕྱུ་ཐག་ཆོད་པའི་ལན འདེབས་ཀྱིས་གོལ་
བའི་ཁྲིངས་པ་བསྐྱངས་པར་མཛད། དགུང་གྲངས་༨༦ ཕྱི་ལོ་
༡༩༤༦ རབ་དྲུང བཅུ་དྲུག་པའི་མེ་སྤྲེལ་ལོར་གདན་གསུམ་ཉི་ལྷ་
རམས་རྣམས་སུ་སྤྲོལ་ནོར་གླིང་དུ་འགྱུར བ་དོན་གྱི་བདག་པོ་འི་སྤྱན་
སྔར ཅོད་རྒྱུགས་འབུལ་བཞེས་ཕྱར་ཕྱུལ། ལོ་དེར་ལྷ་ལྡན་སྨོན་
ལམ་ཆེན་མོ་འི་གྲྭ་བསྐོར་དུ་འདུ་བའི་མཁས་པ་ནམ་མཁའི་སྐར…
ཚགས་ལྟ་བུའི་དབུས་སུ་གཞུང་ཆེན་བཀའ་པོད་ལྔའི་དམ་བཅའ……
འཛོག་གནང་མཛད་དེ། མཁས་པའི་ཡང་རྩེ་ལྷ་རམས་ཨང་དང་
པོ་འི་དང་པོར་མཚན་བཀོད་དང་གནང་སྐྱེས་གྱ་ནོམ་པ་བསྩལ་བ……
བདག་གིར་བཞེས། དེ་ནས་སྨོན་ལམ་ཆེན་མོ་གྲོལ་བ་དང་དཔལ་
ལྡན་རྒྱུད་སྟོད་གྲྭ་ཚང་དུ་སྒྲིག ཞུགས་མཛད། ལོ་གཅིག་གི་
རིང་རྒྱུད་གྲྭ་གསར་བུ་དང ༡་འདྲེས་ཆུ་འདྲེས་ཀྱིས་ཚོགས་ཆོས་ཚུལ་

བཞིན་འགྲིམས་པ་དང་བཅས་གསང་སྔགས་རྒྱུད་སྡེ་བཞིའི་གཞུང་····
ལུགས་དང་ཚོ་ག་ཕྱག་ལེན་ལ་དག་ཐེར། རིམ་གཉིས་ཀྱི་རྣལ་
འབྱོར་བཅས་ལ་སྦྱང་མས་སྦྱང་ཙི་འཚོལ་བ་བཞིན་ཐོས་པ་ལྷུར་ལེན··
ཞིང་། ཐོས་དོན་སྒྲུབ་པ་ལ་གཞོལ་བའི་རྣལ་འབྱོར་ཡང་ཟླ་བ་
ཚེས་པ་བཞིན་འཕེལ་བར་མཛད་བཞིན་བཞུགས། དེ་ནས་ལོ་
གསུམ་ཐོག་སྔགས་ཀྱི་རྩོད་རྒྱུགས་འབུལ་དགོས་རྒྱུར་དུས་གཟར་མི··
བཟད་པས་བོད་རྒྱལ་འབངས་སེར་སྐྱ་ཚང་མ་བྱ་སྤྱུ་གནམ་འཕྲོར་ལྟ···
བུར་གྱུར་སྐབས་བྲོས་བྱོལ་གྱིས་རིམ་བཞིན་ཀལ་ཧོར་དུ་འབྱོར་སྐྱོད··
བྱུས། ཕྱི་ལོ་ ༡༦༣ རབ་བྱུང་བཅུ་དྲུག་པའི་ཆུ་ཡོས་ལོར་ཧྲ··
རམས་ས་ལར་ཕོ་བྲང་ཏྟིང་པའི་ནང་དུ་དགེ་བཤེས་གཉན་གྲགས་སུམ་ཅུ
སོ་གཉིས་ཀྱིས་རྒྱལ་བ་ཡབ་སྲས་གསུམ་དང་མཚན་ཞབས་རྣམ་པའི··
དབུས་སུ་ཉིན་ཉེར་གཅིག་རིང་སྔགས་ཀྱི་རྩོད་རྒྱུགས་འབུལ་བཞེས··
མཛད་པར་སྔགས་རམས་ཨང་དང་པོ་འི་མཚན་བཀོད་བཀྲིན་བསྐྱངས།
ལོ་འདིར་དཔལ་ལྡན་རྒྱུད་སྟོད་གྲྭ་ཚང་གི་བླ་མ་དབུ་མཛད་བསྐོར······
བཞག་སྐུལ་དོན་བཞིན་ལོ་གསུམ་གྱི་བར་གོང་ས་མཆོག་གི་ཐུགས··
རྗེས་རྒྱུད་སྟོད་གྲྭ་ཚང་གི་ཆགས་ཆོས་སློབ་གཉེར། ཚོ་ག་ཕྱག་ལེན།
འདོན་ཏ་དབྱངས། ཐིག་ཏུལ་མཆོན། ཁྲིམས་སྒྲིགས་ལམ་གང་
ཅིར་སྐྱར་གསོ་ཕྲ་ཚུགས་གང་ལེགས་དང་འབྲེལ་ཐུགས་མཐུན་ཁྲིམས་

གཙང་སོགས་ཞབས་འགྱུར་ཀུན་གྱི་འདོད་ཡིད་ཆེས་བ་བྱུང་།

ལྷ་མའི་ལོ་དུས་ཚང་ནས་མཁན་པོ་ཞི་ལམ་འཛིན་ཞུ་སྒོ་གང་ཅིར་སྤང་
བཞིན་ལེགས་སྐྲབ་ཕྲོག་གཙོ་བོ་འབྲིལ་བ་བཞི་བསྐྲགས་ཀྱིས་གཙོས་
པའི་ཆོས་འཆད་སྤྲོལ་ཁག་ཀྱང་ཆད་ལུས་མེད་པར་འཛུག་གཙང་....
ལེགས་པར་ཞུས་དེ་ས་སྲུ་རིར་ཕེབས་བཞུགས་ཀྱིས་འཛིགས་བྱེད་....
བསྟེན་ཆེན་ལོ་ལྷ་རིང་སྐྱུ་མ་ཙམས་དས་པོར་བཅད་དེ་སྦྱིན་སྲིག་དང་...
བཅས་པ་ལེགས་སྒྲུབ་ཕྲོག་མདོ་སྔགས་ཀྱི་ལམ་ཞང་གཅིག་གྲོགས་
སྲུ་གཅིག་འཆར་བའི་སྤྲོད་བ་བསམ་གདན་ལ་རྟག་གུས་གཉིས་...
འགྲུས་ཀྱིས་བསྟེན་སྐྲབ་མཛད། དགུང་ལོ་༧༣ དུ་ཕེབས་པར་
ཕྱི་ལོ་༡༩༨༣ རབ་བྱུང་བཅུ་དྲུག་པའི་ཆུ་ཕག་ཟླ་བ་༤ ཚེས་༡༤
ལ་ཞར་རྩེ་ཆོས་རྗེ་བསྐོ་བཞག་བཀྲིན་ཆེ་བ་བཞིན། ལོ་དེ་ཡི་སྨོན་
ལམ་ཆེན་མོ་དང་སྐབས་བསྟུན་ཕྱི་ཟླ་༣ ཚེས་༡༡ བོད་ཟླ་༡
ཚེས་༩ ཉིན་གོང་ས་ཆེན་པོར་ཤར་ཆོས་ཀྱི་གསར་འཛམ་དང་
འབྲེལ་རིགས་ལམ་སློབ་གྲྭའི་ཚོགས་ཁང་དུ་རྟེན་འབྲེལ་གྱི་མཛད་སྒོ་
བསྐྱངས། དགུང་གྲངས་བརྒྱད་བཅུར་ཕེབས་པ་ཕྱི་ལོ་༡༩༩༠
ཟླ་བ་༡༡ ཚེས་༢༦ རབ་བྱུང་བཅུ་བདུན་པའི་ལྕགས་རྟ་ཟླ་བ་
༡༠ ཚེས་༦ གཟའ་སྐར་དགེ་བའི་ཉིན་སྤར་སྤྲོལ་བཞིན་དགའ་ལྡན་
རྣམ་པར་རྒྱལ་བའི་གླིང་གི་ཚོགས་ཆེན་དུ་དགའ་ལྡན་ཁྲི་ཐོག་པའི་ཁྲི་

སྟོན་ཏེན་འབྲེལ་གྱི་མཛད་སྒོ་བསྐྱངས་པ་ནས་ལམ་རིམ་ཆེན་མོའི····
ཟབ་བཤད་ཀྱིས་མཚན་ཁྲི་པའི་གནང་སྒོ་ཁག་དང་དོན་གཉེར་ཅན་·· ··
རྣམས་ལ་གང་མོས་ཀྱི་འདོད་ཆོས་ཚོལ་བ་དང་། གཞན་དུ་ལྷ་སྟེགས་
ཏིང་འཛིན་གྱི་རོལ་པས་འདུམས་སྐྱས་ཞིང་བཞུགས་པ་འདིའོ།། །

༄ གསུམ་པ་མཇུག་བསྡུ་བ་ནི། དེ་ཡང་སྐྱེ་བ་དུ་མར་ཚང་པར་
སྤྱོད་པ་ཅུར་སྐྱིག་གི་རྒྱལ་མཚན་འཛིན་ཅིང་། རྒྱལ་བའི་བསྟན་པ་
འཛིན་པ་ལ་ལེར་སྐྱོན་རྒྱ་མཚོའི་མཐུ་གྲུབ་པ་རི་བདག་ཉིད་ཆེན་པོ་འདི་
དག་ཡའང་། དད་པའི་སྟོབས་བསྐྱེད་པ་ལ་འཇུག་པའི་བམ་པོ་ཕྲ་
མ་ལས། དགེ་སློང་ཀུན་དགའ་བོས་སྐད་ཅིག་གང་ལ་ཆོས་གཅིག་
བསྟན་པ་བཤད་པའི་སྐད་ཅིག་དེ་ལ་དགེ་སློང་ཤཱ་རིའི་བུས་ཆོས་རྣམ་
པ་སྟོང་བསྟན་པ་བཤད་ནས་དོན་རིག་པར་བྱེད་དོ། དགེ་སློང་ཤཱ་
རིའི་བུས་སྐད་ཅིག་དེ་ལ་གནས་བརྟན་མོའུ་གལ་གྱི་བུས་འཇིག་རྟེན་གྱི་
ཁམས་བརྒྱད་ཁྲིར་འདའོ། །ཞེས་དང་། ཡང་མདོ་དེ་ཉིད་ལས།
བྱང་ཆུབ་སེམས་དཔའ་ཕྱུགས་ཀྱི་ཞིང་དུ་ལྟ་བུས་འགྲོ་བ་དང་།
དུ་ཡི་ཞིང་དུ་ལྟ་བུས་འགྲོ་བ་དང་། གླང་པོ་ཆེའི་ཞིང་དུ་ལྟ་བུས་
འགྲོ་བ་དང་ །ཟླ་བ་དང་ཉི་མ་ལྟ་བུས་འགྲོ་བ་དང་། ཉན་ཐོས་ཀྱི་
རྫུ་འཕྲུལ་གྱིས་འགྲོ་བ་ལྟ་བུའི་བྱང་ཆུབ་སེམས་དཔའ་གསུང་པ་དང་།

ཀླ་མེད་དུའང་ཨྲུ་ཌྲ་ཡུལ།   པད་དཀར།   པདྨ།   ཙན་དན།
རིན་པོ་ཆེ་ལྷ་བུའི་གདུལ་བྱར་གསུང་པ་ལྟ་བུས་ནང་བསེས་རྣམ་...
དཔྱོད་ཀྱི་རྩལ་དང་ས་ལམ་བགྲོད་པ་སྒྱུར་བྱུལ་གྱི་རིམ་པ་དུ་མ་ཡོད་...
པར་མངོན་ཡང་།   མཛད་པ་སྤྱིའི་སྒོམ་ནི།   ཇི་སྐད་དུ་ཇེ་བདག་
ཉིད་ཆེན་པོས།   དང་པོ་རྒྱ་ཆེན་ཐོས་པ་མང་དུ་བཙལ།   །བར་དུ་
གཞུང་ལུགས་ཐམས་ཅད་གདམས་པར་ཤར།   །ཐ་མར་ཉིན་མཚན་
ཀུན་དུ་ཉམས་སུ་བླངས།   །ཀུན་ཀྱང་བསྟན་པ་རྒྱས་པའི་ཆེད་དུ་བསྔོ།།
ཞེས་གསུངས་པ་ལྟར།   དང་པོར་མདོ་སྔགས་རིག་གནས་དང་བཅས་
པ་ལ་སྦྱངས་པ་མཐིལ་ཕྱིན་པ་མཛད།   དེ་ནས་གཞུང་ལུགས་ཐམས་
ཅད་གང་ཟག་གཅིག་འཚང་རྒྱ་བའི་ལམ་གྱི་རིམ་པར་གདམས་ངག་...
དངོས་དང་ཡན་ལག་ཅི་རིགས་སུ་འཆར་བར་བྱེད།   དེ་ནས་གདམས་
པའི་དོན་རྣམས་ཚང་ལ་མ་ནོར་བར་ཡིད་མཐུན་གྱི་གནས་སུ་གདན་...
ཐོག་གཅིག་ཏུ་བརྩོན་པ་ཆེན་པོས་ཉམས་ལེན་འགྲུས་པར་བྱེད་པ་ཡིན་
ཞིང་།།   ཇི་སྐད་སློས་པ་ལྟར་གསེར་ཕྲི་པ་རྣམས་རིགས་ཏུས་དང་།
སྤོབས་འབྱོར་སྐྱེ་སྐྱུལ་སོགས་ལམ་ཚུལ་གཞན་གྱིས་མ་ཡིན་པར་གོང་
སློས་ལྟར་ཀྱི་ཡོན་དན་མངའ་ཞིང་།   སློན་ལམ་གྱི་མཐུ་ལེགས་པར་
གྲུབ་པའི་དམ་པ་རྣམས་ཐེམ་སྐས་རིམ་འཛེགས་ཀྱིས་གདན་ཕྲིར་...
ཕེབས་པ་འབབ་ཞིག་གོ   །དེ་ཡང་དུས་ཕྱིས་ཕྲི་པ་རྣམས་འཆར་

ཅན་དཀའ་ལྡན་དུ་དབྱར་ཞལ་བཞེས། ཁར་སོ་ཕྲར་གྱི་མདོ་རྒྱས་པ་དང་
ལམ་རིམ་ཉིད་གསུམ་གནང་སྲོལ་དང་། རྗེ་ཤར་ཆོས་རྗེ་རྣམ་གཉིས་
ཀྱིས་གསུང་ཆོས་ཉིད་གསུམ་རེ། སྨོན་ལམ་སྐབས་རྒྱལ་མཆོག་ཚོགས་
ཕེབས་མེད་དུས་འཆར་ཅན་ཞོག་པར་གསུང་ཆོས་རྭ་བར་སྐྱི་རབས་
སོ་བཞི་པའི་ཕྱོགས་བཤད་དང་། གུང་ཚོག་ཁྲམས་རྭའི་སྐབས་ཚོགས་
ལ་རྗེ་ཉིད་ཀྱིས་མཛད་པའི་བདེ་སྨོན་དང་། ཁྲིད་པར་བསྟན་འབར་
མའི་ཚོག་མཚམས་སོ་སོར་སྐྱུན་པའི་གདངས་དང་བཅས་དབྱུ་བསྐྱལ་
དེ་ཕྲུགས་སྨོན་མཛད་རྒྱུ་དང་། ལོ་རེའི་སྨོན་ལམ་གྭ་སྐོར་བ་རྣམས་
དང་བཅས་སྨོན་ལམ་གཏོར་རྒྱག་གི་རྒྱབ་དཔུང་དང་གྲུམས་པ་གདན་
འདྲེན་བཅས་ལ་ངེས་ཕེབས་དགོས། ཚོགས་མཆོད་སྐབས་ཁྲོག
མཐའ་གཉིས་ལ་ཚོགས་ཕེབས་གནང་སྲོལ། བོད་ཟླ་གཉིས་པའི་ནང་
སྐུ་རུར་གསུང་ཆོས་སྤྱོན་དུས་སུ་བཀའ་ཆེན་ཡེ་ཤེས་རྒྱལ་མཚན་ལྷ་
བྲུ་གཞན་གྱིས་གནང་སྲོལ་ཡོད་འདུག་ཀྱང་ཕྱིས་སུ་འཆར་ཅན་ཁྲི་པ་
རྣམས་ཀྱིས་མཛད། དུས་རྒྱུན་ཕལ་ཆེར་ལྷ་སར་བཞུགས་དེ་གཞུང་
གི་བསྟན་སྲིད་ཀྱི་ཞབས་རིམ། དད་ལྡན་རྣམས་ལ་སོ་སོར་འདོད་
ཆོས་སྩོལ་བ། རེས་འགའ་དབེན་གནས་སུ་བསྒྲུབ་པ་མཛད་པ་
བཅས་སོ།། །།

སྐྱེས་པ།  རྣམ་གསུམ་ཙུར་སྐྱིག་གོས་ཀྱིས་མཛེས་པར་ཀླུབས།།

རྣམ་དག་སྡོམ་གསུམ་ཁྲིམས་ཀྱིས་ཐུགས་རྒྱུད་གདམས།།

རྣམ་མེད་བདེ་སྟོང་ལམ་གྱི་སྐུལ་རྫོགས་པ།།

རྣམ་འདྲེན་རྒྱལ་ཚབ་མཆོག་རྣམས་བསྟན་པའི་རྒྱན།

རྗེས་འཇུག་ཁྲི་རབས་རྣམས་ཀྱི་སྲན་དེ་གཉིས་པའོ།།

སླར་སྐྱེས་པ།

རྒྱ་ཆེའི་གཞུང་ལུགས་ཀུན་གསལ་སྒྲིག་མོ་ཧུ།།

རྣམ་དཔྱོད་གཞོན་ནུས་རྩེ་དགས་འཁྲུད་པ་ལས།།

བློ་གསལ་སྨྲ་ཡི་འདབ་སྟོང་གྲོད་པའི་གཉེན།།

ཁྲི་རབས་འོད་ཟེར་སྟོང་ལྡན་དེང་ཤར་རོ།།

སྒྲོ་བཀུར་བཙོས་མའི་ངག་གིས་མ་བསླད་པར།།

ཁྲངས་ནས་བྱུང་རྣམས་དཔྱད་དེ་བཀོད་མོད་ཀྱང་།།

དཔྱུས་ལོངས་སྣང་ཆེན་གཟུགས་ལ་རྟོག་པ་བཞིན།།

ནོངས་པར་གྱུར་གང་དེ་ནི་བདག་གཾ་ཉེས།།

སྙིགས་མའི་རྒྱུད་པར་འཛིན་པ་འགར་ཞིག་ལ།།

གདམ་འདི་ནུ་བའི་བུ་གར་གཟན་མོད་ཀྱང་།།

མང་ཐོས་ནོར་གྱིས་ཕྱུག་པའི་མདོངས་ལྡན་ལ།།

ནུ་བའི་བཙུད་དུ་གྱུར་པའི་དབྱར་ཇ་ཉིད།།

རྒྱལ་བའི་རྒྱལ་ཚབ་རྣམས་ལ་དད་པ་དང་།།
སྐལ་མཉམ་གཞན་ལའང་དགའ་སྟོན་སྤེལ་བའི་སླད།།
དབྱུ་གུས་བསྟུན་པའི་པ་ཊ་ཏ་ཛེ་བཞིན།།
ངལ་བ་ཆུང་ཟད་བསྟེན་དེ་དོན་ཡོད་བྱས།།

འདི་འབད་དགེ་བ་རབ་དཀར་གངས་རི་ལ།།
བློ་ཟེར་འབུམ་གྱིས་འཁྱུད་འདྲར་བསགས་པ་གང་།།
སྐྱེ་དང་སྐྱེ་བར་འཛམ་མགོན་ཙོང་ཁ་པས།།
རྗེས་བཟུང་དམ་ཆོས་འཛིན་པའི་རྒྱུར་གྱུར་ཅིག།

དེ་ལྟར་ཁྲི་རབས་ཡོངས་འདུའི་ལྡོན་བཟང་ཞེས་པ་འདི་ཡང་གཞན་དང་གཞན་གྱིས་ནན་ཏན་དུ་བསྐུལ་བར་རང་ཉིད་ཤེས་བྱའི་གནས་ལ་བློ་གྲོས་ཀྱི་འཇུག་པ་དབུལ་བས་མཁས་པའི་སྤྱན་ལ་འབེབས་འོས་ཞིག་ཕྲོན་པར་དཀའ་ཚུལ་ལན་མང་སྐུས་མཐར་དྲང་དུ་བསླངས་དེ་རྩོམ་པའི་ངལ་བ་བྱས་ལ། འདི་ཉིད་བདུ་བའི་གཞི་ནི་དཀའ་ཆེན་ཡེ་ཤེས་རྒྱལ་མཚན་གྱི་ལམ་རིམ་བླ་མ་བརྒྱུད་པའི་རྣམ་ཐར་དང་། སྡེ་སྲིད་ཀྱི་བཻ་སེར། ཀུན་མཁྱེན་འཇམ་བཞད་ཀྱི་འཇིགས་བྱེད་ཆོས་འབྱུང་། གསུབ་དབང་ཀློང་རྡོལ་པའི་ཁྲི་རབས། རྭ་སྒྲེང་གི་ཁྲི་བརྗོད། སུམ་པ་མཁན་པོའི་རྒྱལ་རབས། ལ་སྟོད་ཤེལ་དཀར་

ཆོས་རྒྱན་ཕྱི་དཔེ་བསྐྲུན་དཀར་ཆག སྒྲོར་དཔོན་དགེ་འདུན་བློ་གྲོས་ཀྱི་འབྲས་སྤྱུངས་ཆོས་འབྱུང་། ཆ་ཧར་དགེ་བཤེས་ཀྱི་རྫེ་ཡི་རྣམ་ཐར། གཞན་ཡང་། རྒྱལ་མཆོག་སྐུ་འཕྲེང་རྣམས་ཀྱི་མཛད་རྣམ། མདོ་སྨད་ཆོས་འབྱུང་། གུང་ཐང་འཇམ་པའི་དབྱངས་དང་། དབལ་མང་པཎྜི་ཏའི་མཛད་རྣམ། ཁྲི་དཔལ་ལྡན་གྲགས་པའི་མཛད་རྣམ། ཀུན་མཁྱེན་འཇམ་དབྱངས་བཞད་པ་སྐུ་ཕྲེང་སྔ་ཕྱིའི་རྣམ་ཐར་སོགས་ལས་འབྱུང་བའི་དོན་གནད་རྣམས་བཏུས། གོ་རིམ་ཅུང་ཟད་འདྲ་མིན་རྣམས་ར་སྒྲེང་གི་ཁྲི་སྟོད་དང་རྒྱལ་མཆོག་སྐུ་ཕྲེང་བཅུ་གཅིག་… དང་བཅུ་གཉིས་པའི་མཛད་རྣམ་དུ་གསལ་བ་བཙན་པར་བྱས། དེ་དག་ཏུ་མ་འཁོད་པའི་ཁྲི་ཐོག་ཕྱུས་བྱོན་རྣམས་གདན་གསུམ་བླ་སྤྱིལ་བགྲེས་གྲས་དང་། གྲྭ་བགྲེས་རྒྱུས་ཅན་རྣམས་ལ་འདྲི་རྩད་ཀྱིས་ངག་རྒྱུན་དཔྱད་བཟོད་དག་གིས་ཁ་བསྐོན་བགྱིས་ཏེ་ཀུང་གྲངས་ཚང་བར་…བྱས། འཁྲུངས་གཤེགས་ཁྲི་ལོ་རྣམས་སྔར་ཡང་ཆེ་ཏན་ཞིབས་ཏུང་གི་བསྟན་རྩིས་དང་མཁས་བཙུན་བཟང་པོ་འི་ཁྲི་རབས་དང་ཡང་བསྡུར། འཁྲུངས་གཤེགས་མི་གསལ་བ་རྣམས་རྟོལ་ཚོད་དང་རང་བཟོས་མ…བཀྲིད་པར་གདང་སྒོམས་སུ་བྱས་ཏེ་འདུ་བྱེད་པ་པོ་བར་ཁེངས་ཚ་བའི་རེ་མཚོ་ཕྱུགས་མོ་འི་རྨ་ཚ་འགྲམ་དུ་སྤྲོད་པ་འཛིན་པ། ཀླུ་ལྡན་ས་ཕག་སློན་ལམ་ཆེན་མོར་རྒྱལ་བའི་མཛད་ཆེན་སྐབས་གྲྭ་སྐོར་གྱི་སྐལ་

བཟང་གྲོབ་པ་སྐོ་མང་མཁར་རྫུར་བསྟན་པ་བསྟར་འཛིན་པས་ཕྱི་ལོ་· ·
ཆིག་སྟོང་དགུ་བརྒྱ་བརྒྱད་ཅུ་རྒྱ་དྲུག་ ༡༩-༦ བོད་རྒྱལ་ལོ་ཉིས་
སྟོང་གཅིག་བརྒྱ་བཅུ་གསུམ་ ༢༡༡༣ རབ་བྱུང་བཅུ་དྲུག་པའི་མེ་
སྟག་ལོར་བྲིས་པ་རང་སོར་ལུས་པ་ལ་སྐྱར་ཡང་འབྲི་བསྒྲོན་བྱུང་ཟད་
དང་བཅས་ཕྱི་ལོ་ ༡༩༩༢ རབ་བྱུང་ ༡༧ ཆུ་སྤྲེལ་ཟླ་བའི་ཡར་
ཚེས་ལ་ རྒྱ་གར་ལྷོ་ཕྱོགས་འབྲས་སྤུངས་ཆོས་སྒར་རང་ཤག་དུ་
བྲིས་པ་ཤིས་པར་གྱུར་ཅིག། ||

ༀ མཁྱེན་དཀྱིལ་ཡོངས་རྫོགས་དྭགས་པོ་བས་ཆོས་ཀྱི། །
སྤྲུལ་སྐུ་མཆོག་དང་དྭགས་དགེ་ཐུབ་བསྟན་ནས།།
ཆ་ཀྱེན་བསི་ཕ་ཟེར་སྒྲོས་ལས་དབར་གྱི་རིས།།
བློ་གསལ་རྟེན་པའི་ཀུན་དའི་ཚལ་འདི་སྒྲུབ།།

དགེ་རིས་བད་དཀར་འཆང་བ་བཅུ་བཞི་པའི།།
ཞབས་རྫུང་གཡུང་དྲུང་རིས་སྲུ་དྲག་བརྟན་ཅིང་།།
བཞེད་དོན་ལྷུན་འགྲུབ་རྒྱ་སྦྱོར་རྣམ་གཉིས་ཀྱི།།
དགེ་ཚོགས་བྱུང་ཆེན་རྒྱ་མཚོར་རོ་གཅིག་ཤོག།

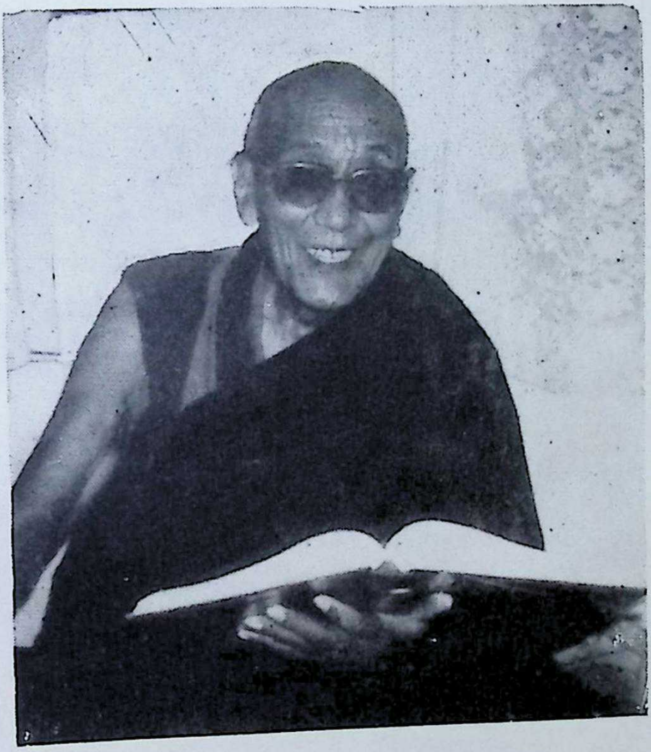

དེབ་ཐེར་འདི་ཉིད་མཛད་པ་པོ་འབྲས་སྤུངས་ཁྲི་པ་སྒོ་མང་མཁན་ཟུར་
བསྟན་པ་བསྟན་འཛིན་མཆོག།

| ཤོག་གྲངས་ | ནོར་ | བཅོས་ |
| --- | --- | --- |
| ༡/༡༡ | སྒྲོ་མཛད་ | སྒྲོར་མཛད་ |
| ༡/༡༦ | གཞོན་ | གཞོལ་ |
| ༡/༡༨ | འཁའ་ | མཁའ་ |
| ༢/༥ | དབང་པའི་ | དབང་པོའི་ |
| ༢/༤ | བལྟས་ | བལྟམས་ |
| ༢/༨ | རྒྱལ་པོ་ | རྒྱལ་པོ་ལས་ |
| ༥/༡༢ | ཚགས་ | ཚོགས་ |
| ༨/༡༢ | ལྗང་དང་ | ལྗང་ལྟར་ |
| ༡༢/༡༡ | སོང་དབར་ | སོང་ཐར་ |
| ༡༥/༢ | བསྒྲིབས་ | བསྒྲིགས་ |
| ༡༨/༡༢ | ང་སྐྲད་ཅིང་ | ངོ་སྐྲད་ཅིང་ |
| ༡༧/༤ | སྤྲོད་ | ཁྲོད་ |
| ༢༤/༡༢ | ནས་ན། | ནས་ནི། |
| ༢༧/༢ | རྫུལ་པོར་ | རྫིལ་པོར་ |
| ༢༧/༤ | འཆལ་དགོས་ | འཆོལ་དགོས་ |
| ༢༤/༡༠ | དུས་རེས་ | དུས་རེར་ |
| ༢༨/༧ | ཕྲང་དང་ | ཕྲེང་དང་ |

| ཤོག་གྲངས | ནོར་ | བཅོས་ |
|---|---|---|
| ༣༠/༢ | དུ་ཞིས་ཞབས་ | དུ་ཞབས་ |
| ༣༠/༡༢ | ཕྲ་ཚམས་ | ཕྲ་ཚོམས་ |
| ༣༢/༡༤ | ཁྲ་དབྲུག | ཁྲ་བྲུག་ |
| ༣༣/༨ | ཚགས་རྣམས་ | ཚོགས་རྣམས་ |
| ༣༣/༡༤ | སྐྲུ་ཡིན་ཚད་ | སྐྲུ་ཡི་ན་ཚོད་ |
| ༣༦/༦ | ས་གསུམ་པ་ | སོ་གསུམ་པ་ |
| ༤༠/༡ | བ་སའི་ | བ་སོ་འི་ |
| ༤༦/༦ | ས་རྟག་ | ས་སྟག་ |
| ༤༧/༡༢ | བཞེངས་དེ་ | བཞེས་དེ་ |
| ༥༢/༥ | འདི་པས་ཕག་ | འདི་པ་ས་ཕག་ |
| ༥༥/༧ | དཔལ་དལ་བཟང་ | དཔལ་བཟང་ |
| ༦༢/༡༡ | དགུ་ལོ་ | དགུང་ལོ་ |
| ༦༤/༡ | གཅེན་གྲགས་ | གཅེར་གྲགས་ |
| ༧༨/༨ | ང་དབང་ | ངག་དབང་ |
| ༡༠༢/༢ | ང་ལྷ་པ་ | རི་ལྷ་པ་ |
| ༡༠༣/༡ | ཤར་རྩེ་ | ཤར་རྩེར་ |
| ༡༡༠/༡༡ | ལེས་གྲོག་ | ལེ་གྲོག་ |

| ཤོག་གྲངས་ | ནོར་ | བཅོས |
|---|---|---|
| ༡༡༡/༦ | ཆམགྲིང་ | ཆ་མ་གྲིང་ |
| ༡༡༣/༤ | ཁྲ་ཐོག་ཁང་ | ཁྲི་ཐོག་ཁང་ |
| ༡༡༣/༧ | སྤྲུན་གསུམ་ | སྤྱན་གསུམ་ |
| ༡༡༥/༡ | ག་གཅོག་པ་བློ་ | གོ་གཅིག་པ། |
| | བཟང་ | ལ་བ་བློ་བཟང་ |
| ༡༡༨/༢ | དཀྱུང་ཉིན་ | དཀྱུང་སྐྱིང་ |
| ༡༢༤/༡༡ | ཀྱིས་མཆན་ | ཀྱིས་མཆོན་ |

P. O. Box 8435
Kathmandu
NEPAL